



**Einwohnergemeinde
Mühleberg**

Budget 2021

Inhalt

0 Auf einen Blick	4
1 Rechnungslegungsgrundsätze Harmonisiertes Rechnungslegungsmodell 2 (HRM2)	5
1.1 Allgemeines.....	5
1.2 Abschreibungen.....	5
1.2.1 Bestehendes Verwaltungsvermögen (Übergangsbestimmungen Ziff. 4.1.1 bis 4.1.4 GV)	5
1.2.2 Sonderfälle Verwaltungsvermögen (Übergangsbestimmungen Ziff. 4.2.1 bis 4.2.3 GV).....	5
1.2.3 Neues Verwaltungsvermögen	5
1.3 Investitionsrechnung / Aktivierungsgrenze	5
2 Erläuterungen	6
2.1 Allgemeines.....	6
2.2 Erfolgsrechnung	6
2.2.1 Erläuterung zur Entwicklung Personalaufwand.....	6
2.2.2 Erläuterung zur Entwicklung Sachaufwand	6
2.2.3 Erläuterung zur Entwicklung Transferaufwand.....	6
2.2.4 Erläuterung zur Entwicklung Fiskalertrag.....	6
2.3 Erfolgsrechnung nach Funktionen	7
2.3.1 Allgemeine Verwaltung	7
2.3.2 Öffentliche Ordnung und Sicherheit	7
2.3.3 Bildung	7
2.3.4 Kultur, Sport und Freizeit	7
2.3.5 Gesundheit.....	7
2.3.6 Soziale Sicherheit	8
2.3.7 Verkehr und Nachrichtenübermittlung.....	8
2.3.8 Umweltschutz und Raumordnung	8
2.3.9 Volkswirtschaft	8
2.3.10 Finanzen und Steuern	8
2.4 Investitionen	9

3 Ergebnis	10
3.1 Allgemeine Übersicht	10
3.2 Übersicht Gesamtergebnis Gemeinde	11
3.2.1 Erfolgsrechnung	11
3.2.2 Investitionsrechnung	11
3.2.3 Finanzierungsergebnis	12
3.3 Ergebnis Allgemeiner Haushalt	13
3.4 Ergebnis Spezialfinanzierung Wasser	14
3.5 Ergebnis Spezialfinanzierung Abwasser	15
3.6 Ergebnis Spezialfinanzierung Abfall	16
4 Erfolgsrechnung	17
4.1 Zusammenzug Gliederung nach Sachgruppen Erfolgsrechnung	17
4.2 Zusammenzug Erfolgsrechnung nach funktionaler Gliederung	18
5 Investitionsrechnung	19
5.1 Zusammenzug Investitionsrechnung nach funktionaler Gliederung	19
6 Antrag des Gemeinderates	20
7 Genehmigung Budget	22
8 Erfolgsrechnung nach Funktionen	23
9 Erfolgsrechnung nach Sachgruppen	49
10 Investitionsrechnung	82

Vorbericht Budget 2021

0 Auf einen Blick

Das Budget 2021 der Einwohnergemeinde Mühleberg weist insgesamt einen Verlust von rund 1,5 Millionen Franken aus. Zwei Drittel davon stammen aus dem steuerfinanzierten Bereich. Dieser sogenannte Allgemeine Haushalt schlägt mit einem Minus von 968'000 Franken zu Buche. Das Defizit kann über das vorhandene Eigenkapital ausgeglichen werden. Das Budget 2021 basiert auf einer unveränderten Steueranlage von 1,45 Einheiten.

Im Vergleich zum Vorjahr steigt der Gesamtaufwand der Erfolgsrechnung um rund 0,4 Millionen Franken. Mit einem Plus von 256'000 Franken im Vergleich zum Budget 2020 ist der grösste Zuwachs im Sachaufwand zu verzeichnen. Hauptgrund hierfür sind erhöhte Budgetbeträge für den baulichen Unterhalt. Ein spürbarer Zuwachs ist ausserdem bei den Beiträgen in die kantonalen Lastenausgleiche Lehrerlöhne, Sozialhilfe, Ergänzungsleistungen und ÖV zu verzeichnen. Dieser sogenannte Transferaufwand beträgt im nächsten Jahr voraussichtlich mehr als 6 Millionen Franken. Die Summe ist damit höher als die gesamten Einnahmen aus Einkommens- und Vermögenssteuern aller Steuerpflichtigen der Gemeinde Mühleberg.

Auf der Ertragsseite muss mit einem Rückgang der Steuereinnahmen gerechnet werden. Der budgetierte Fiskalertrag liegt knapp 0,6 Millionen Franken unter dem Vorjahreswert. Sowohl bei den natürlichen Personen als juristischen Personen wird aufgrund der Corona-Krise mit Minderertrag gerechnet. Durch die Anpassung der amtlichen Werte im Zuge der Allgemeinen Neubewertung 2020 (AN20) steigen die Einnahmen aus Liegenschaftssteuern um rund 150'000 Franken. Als Folge der Steuergesetzrevision 2021 erhalten die Gemeinden des Kantons Bern neu einen Anteil aus der direkten Bundessteuer. Diese zusätzliche Einnahme beträgt im nächsten Jahr voraussichtlich etwas mehr als 100'000 Franken.

In den gebührenfinanzierten Bereichen Wasserversorgung, Abwasserentsorgung und Abfallentsorgung wird ein Verlust von insgesamt 517'000 Franken erwartet. Die Reserven sind in diesen Bereichen genügend gross, um die prognostizierten Fehlbeträge auszugleichen. Gebührenerhöhungen werden keine beantragt.

Im Budget der Investitionsrechnung sind für das Jahr 2021 insgesamt Investitionen in der Höhe von 4,1 Millionen Franken geplant. Der grösste Teil der Investitionssumme des steuerfinanzierten Teils der Gemeinderechnung fliesst in den Bereich der Gemeindestrassen. Hier sind Projekte in der Höhe von 850'000 Franken geplant. Zusätzlich sieht der Investitionsplan für das nächste Jahr in den gebührenfinanzierten Bereichen Nettoinvestitionen von 2,6 Millionen Franken vor.

1 Rechnungslegungsgrundsätze Harmonisiertes Rechnungslegungsmodell 2 (HRM2)

1.1 Allgemeines

Das Budget 2021 wurde nach dem Rechnungslegungsmodell HRM2, gemäss Art. 70 Gemeindegesetz (GG, [BSG 170.11]), erstellt.

1.2 Abschreibungen

1.2.1 Bestehendes Verwaltungsvermögen (Übergangsbestimmungen Ziff. 4.1.1 bis 4.1.4 GV)

Das am 01.01.2016 bestehende Verwaltungsvermögen wurde zu Buchwerten in das neue Rechnungsmodell HRM2 übernommen. Das Verwaltungsvermögen aus dem steuerfinanzierten Bereich beträgt CHF 5'419'145.50. Dieses wird innert acht Jahren d.h. ab dem Rechnungsjahr 2016 bis und mit Rechnungsjahr 2023 linear abgeschrieben. Der jährliche Abschreibungssatz beträgt somit 12,5 %.

1.2.2 Neues Verwaltungsvermögen

Auf neuen Vermögenswerten, d.h. nach Einführung von HRM2, werden die planmässigen Abschreibungen nach Anlagekategorien und Nutzungsdauer (Anhang 2 GV) berechnet. Die Abschreibungen erfolgen linear nach Nutzungsdauer.

1.3 Investitionsrechnung / Aktivierungsgrenze

Der Gemeinderat belastet einzelne Investitionen bis zum Betrag von CHF 50'000 der Erfolgsrechnung. Er verfolgt dabei eine konstante Praxis.

2 Erläuterungen

2.1 Allgemeines

2.2 Erfolgsrechnung

2.2.1 Erläuterung zur Entwicklung Personalaufwand

Für den Ausgleich der Teuerung und den individuellen Lohnzuwachs gemäss Leistungsbeurteilung sind im Budget 2021 1,6 Prozent eingestellt. Aufgrund der Ergebnisse von Arbeitsplatzbewertungen mussten Änderungen am Stellenetat vorgenommen werden. Dies führt zu einer zusätzlichen Erhöhung. Insgesamt ist der Personalaufwand 1,8 Prozent höher budgetiert als im Vorjahr.

2.2.2 Erläuterung zur Entwicklung Sachaufwand

Der Sach- und Betriebsaufwand steigt im Vergleich zum Vorjahr um 9 Prozent oder rund 0,26 Millionen Franken. Höhere Budgetbeträge sind insbesondere im Strassenunterhalt und im Unterhalt der Wasserversorgungsanlagen veranschlagt. Aber auch in den Bereichen Gebäudeunterhalt und Honorare liegen die Budgetbeträge über dem Vorjahreswert. Insgesamt fliessen rund 3,1 Millionen Franken in den Sach- und Betriebsaufwand.

2.2.3 Erläuterung zur Entwicklung Transferaufwand

Als Transferaufwand werden die Beiträge an den Kanton und andere öffentlich-rechtliche Körperschaften bezeichnet. Im Vergleich zum Vorjahresbudget steigt diese Aufwandart netto um 0,12 Millionen Franken. Der grösste Zuwachs ist beim Lastenausgleich Sozialhilfe zu verzeichnen (+0,26 Mio.). Durch die budgetierte Auflösung von Rückstellungen wird der Transferaufwand im Budget 2021 um 0,24 Millionen Franken entlastet. Mit über 6 Millionen Franken ist der Transferaufwand die kostenintensivste Aufwandart der Gemeinderechnung.

2.2.4 Erläuterung zur Entwicklung Fiskalertrag

Der budgetierte Fiskalertrag liegt knapp 0,6 Millionen Franken unter dem Vorjahreswert. Dies entspricht einem Minus von 9,4 Prozent. Sowohl bei den natürlichen Personen als auch bei den juristischen Personen wird aufgrund der Corona-Krise mit Minderertrag gerechnet. Durch die Anpassung der amtlichen Werte im Zuge der Allgemeinen Neubewertung 2020 (AN20) steigen die Einnahmen aus Liegenschaftssteuern um rund 150'000 Franken. Als Folge der Steuergesetzrevision 2021 erhalten die Gemeinden des Kantons Bern neu einen Anteil aus der direkten Bundessteuer. Diese zusätzliche Einnahme beträgt im nächsten Jahr voraussichtlich etwas mehr als 100'000 Franken.

2.3 Erfolgsrechnung nach Funktionen

2.3.1 Allgemeine Verwaltung

Der Nettoaufwand der Allgemeinen Verwaltung liegt im Vergleich zum Vorjahresbudget nahezu unverändert bei 1,5 Millionen Franken. Höhere Budgetbeträge im Bereich Exekutive und Verwaltungsliegenschaft werden kompensiert mit tieferen Beträgen im Sachaufwand der Allgemeinen Dienste.

2.3.2 Öffentliche Ordnung und Sicherheit

Der Nettoaufwand liegt insgesamt auf Vorjahresniveau. Unterhaltsarbeiten im Zivilschutzbereich führen zu Mehraufwand. Der voraussichtliche Nettoaufwand der Feuerwehr (CHF 59'700) kann mit einer Entnahme aus der Spezialfinanzierung neutralisiert werden. Minderaufwand ist im Bereich amtliche Vermessung budgetiert.

2.3.3 Bildung

Im Aufgabenbereich Bildung liegt der Nettoaufwand bei 2,47 Millionen Franken. Eine Klassenschliessung reduziert den Lastenausgleichsbeitrag der Oberstufe. Mehraufwand resultiert bei den Schulliegenschaften. Der Personalaufwand steigt aufgrund einer Anpassung des Stellenetats. Die Budgetbeträge der Ver- und Entsorgung sowie Heizmaterial liegen rund 25 Prozent über den (zu tiefen) Beträgen des Vorjahres.

2.3.4 Kultur, Sport und Freizeit

Der Nettoaufwand liegt bei 0,1 Millionen Franken. 0,8 Prozent des Gemeindebudgets werden für diesen Bereich eingesetzt. Der Zuwachs gegenüber dem Vorjahr von rund CHF 15'000 ist auf den für 2021 budgetierten Seniorenausflug zurückzuführen.

2.3.5 Gesundheit

Gesundheit ist der kleinste der zehn Aufgabenbereiche in der Gemeinderechnung. Weniger als 0,2 % des Gesamtaufwandes fliessen in diesen Bereich. Gegenüber dem Vorjahr weist das Budget keine grösseren Abweichungen aus.

2.3.6 Soziale Sicherheit

Der Aufgabenbereich Soziale Sicherheit ist mit einem Nettoaufwand von 2,8 Millionen Franken der kostenintensivste Bereich der Gemeinderechnung. Im Vergleich zum Vorjahr steigt der Nettoaufwand um über 11 Prozent (+0,28 Mio.). Der Zuwachs ist auf die höheren Beiträge an die Lastenausgleichssysteme Sozialhilfe und Ergänzungsleistung zurückzuführen.

2.3.7 Verkehr und Nachrichtenübermittlung

Der Nettoaufwand im Aufgabenbereich Verkehr steigt im Vergleich zum laufenden Jahr um 10,3 Prozent. Der Zuwachs von rund 127'000 Franken ist in erster Linie auf höhere Budgetbeträge beim Strassenunterhalt und den steigenden Lastenausgleichsbeitrag ÖV zurückzuführen.

2.3.8 Umweltschutz und Raumordnung

In diesem Bereich sind die gebührenfinanzierten Aufgaben Wasserversorgung, Abwasserentsorgung und Abfallentsorgung enthalten. In allen drei Bereichen reichen im nächsten Jahr die voraussichtlichen Gebühreneinnahmen nicht aus, um die geplanten Aufwendungen zu decken. Die prognostizierten Aufwandüberschüsse können mit den vorhandenen Reserven ausgeglichen werden. Der Gemeinderat beantragt die Beibehaltung der aktuellen Gebührentarife.

2.3.9 Volkswirtschaft

Der Bereich Volkswirtschaft weist einen voraussichtlichen Ertragsüberschuss von rund CHF 145'000 aus. Hauptertragsquelle ist die Konzessionsentschädigung für den Verkauf von Strom an die Verbraucher im Gemeindegebiet Mühleberg.

2.3.10 Finanzen und Steuern

Der Steuerertrag sinkt voraussichtlich um 0,8 Millionen Franken. Hauptgrund sind erwartete Mindereinnahmen bei den juristischen Personen. Mehrerträge von insgesamt 0,4 Millionen Franken sind bei den Sondersteuern, der Liegenschaftssteuer und bei den Ertragsanteilen aus der direkten Bundessteuer budgetiert. Im Weiteren entlasten Rückstellungsaufösungen für den Finanzausgleich von 0,24 Millionen Franken das Budget 2021.

2.4 Investitionen

Im Rechnungsjahr 2021 sind folgende Investitionsausgaben geplant:

Allgemeiner Haushalt

1400.5290.01 Vermessung Baugebiet	CHF	35'000.00
2170.5040.02 Sanierung altes Schulhaus Mühleberg	CHF	500'000.00
2195. 5060.02 Ersatz Schulbus	CHF	70'000.00
6150.5010.26 Umgestaltung Verkehrsknoten Allenlüften	CHF	600'000.00
6150.5040.01 Erweiterung Werkhof	CHF	250'000.00

Trinkwasserversorgung

7101.5031.22 Erschliessung Sandacher	CHF	100'000.00
7101.5031.26 Hauptleitung Murtenstrasse Mühleberg	CHF	1'140'000.00

Abwasserentsorgung

7201.5032.28 Erschliessung Hausmattweg	CHF	50'000.00
7201.5032.01 Massnahmen GEP	CHF	490'000.00
7201.5032.02 Hochwasserentlastung Mühleberg	CHF	100'000.00
7201.5032.03 Umlegen Leitung Buttenried	CHF	100'000.00
7201.5032.04 Sanierung Pumpwerk Gümmenen	CHF	80'000.00
7201.5032.22 Erschliessung Sandacher	CHF	170'000.00
7201.5032.28 Erschliessung Heggidorn	CHF	160'000.00

Abfallentsorgung

7301.5040.01 Entsorgungshof	CHF	250'000.00
-----------------------------	-----	------------

Total	CHF	4'095'000.00
-------	-----	--------------

3 Ergebnis

3.1 Allgemeine Übersicht

	Budget 2021	Budget 2020	Jahresrechnung 2019
Jahresergebnis ER Gesamthaushalt	CHF -1'485'000.00	CHF -354'000.00	CHF -1'392'849.14
Jahresergebnis ER Allgemeiner Haushalt	CHF -968'000.00	CHF -187'000.00	CHF -1'138'634.86
Jahresergebnis gesetzliche Spezialfinanzierungen	CHF -517'000.00	CHF -167'000.00	CHF -254'214.28
Steuerertrag natürliche Personen	CHF 5'962'500.00	CHF 6'072'500.00	CHF 5'864'172.30
Steuerertrag juristische Personen	CHF 900'000.00	CHF 1'658'600.00	CHF 2'746'799.05
Liegenschaftssteuer	CHF 1'175'000.00	CHF 1'025'000.00	CHF 1'371'309.60
Nettoinvestitionen	CHF 4'095'000.00	CHF 1'800'000.00	CHF 505'507.30

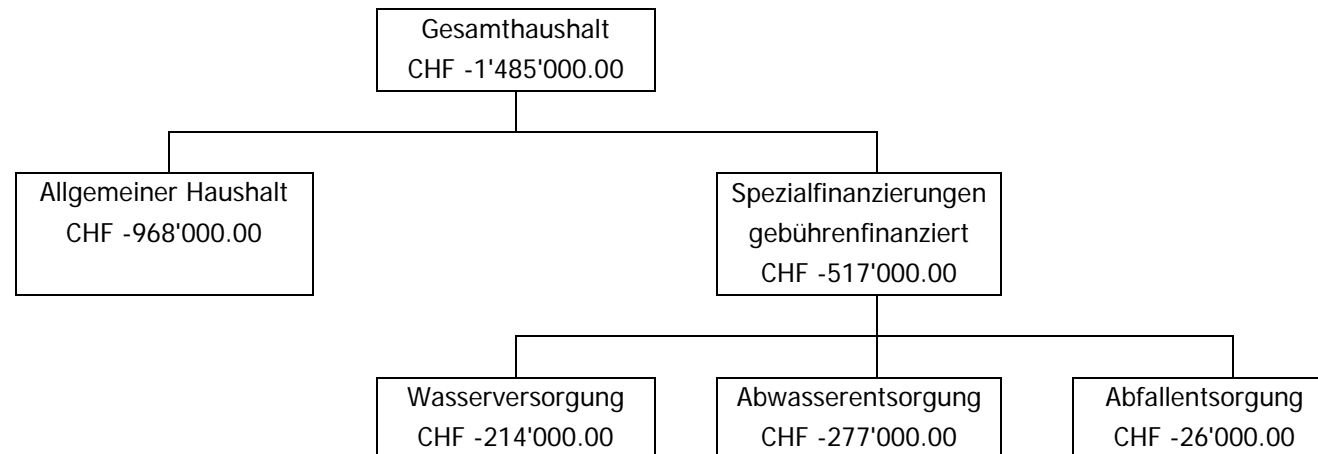

3.2 Übersicht Gesamtergebnis Gemeinde

3.2.1 Erfolgsrechnung

	Budget 2021	Budget 2020	Rechnung 2019
Betrieblicher Aufwand	13'573'640.00	13'150'450.00	15'578'103.58
Betrieblicher Ertrag	11'706'140.00	12'361'350.00	13'707'965.21
Ergebnis aus betrieblicher Tätigkeit	-1'867'500.00	-789'100.00	-1'870'138.37
Finanzaufwand	14'500.00	15'200.00	21'750.30
Finanzertrag	397'000.00	450'300.00	499'039.53
Ergebnis aus Finanzierung	382'500.00	435'100.00	477'289.23
Operatives Ergebnis	-1'485'000.00	-354'000.00	-1'392'849.14
Ausserordentlicher Aufwand	0.00	0.00	0.00
Ausserordentlicher Ertrag	0.00	0.00	0.00
Ausserordentliches Ergebnis	0.00	0.00	0.00
Gesamtergebnis Erfolgsrechnung	-1'485'000.00	-354'000.00	-1'392'849.14

3.2.2 Investitionsrechnung

	Budget 2021	Budget 2020	Rechnung 2019
Investitionsausgaben	4'095'000.00	1'800'000.00	572'496.50
Investitionseinnahmen	0.00	0.00	66'989.20
Ergebnis Investitionsrechnung	4'095'000.00	-1'800'000.00	-505'507.30

3.2.3 Finanzierungsergebnis

	Budget 2021	Budget 2020	Rechnung 2019
Selbstfinanzierung			
Gesamtergebnis Erfolgsrechnung	-1'485'000.00	-354'000.00	-1'392'849.14
Abschreibungen Verwaltungsvermögen	908'700.00	924'550.00	854'624.25
Einlagen Fonds u. Spezialfinanzierungen	638'000.00	629'000.00	811'909.10
Entnahmen Fonds u. Spezialfinanzierungen	-117'300.00	-52'400.00	-17'884.05
Wertberichtigungen Darlehen VV	0.00	0.00	0.00
Wertberichtigungen Beteiligungen VV	0.00	0.00	0.00
Abschreibungen Investitionsbeiträge	0.00	0.00	0.00
Zusätzliche Abschreibungen	0.00	0.00	0.00
Einlagen in das Eigenkapital	0.00	0.00	0.00
Entnahmen aus dem Eigenkapital	0.00	0.00	0.00
Selbstfinanzierung	-55'600.00	1'147'150.00	255'800.16
Nettoinvestitionen			
Ergebnis Investitionsrechnung	-4'095'000.00	-1'800'000.00	-505'507.30
Finanzierungsergebnis	-4'150'600.00	-652'850.00	-249'707.14
(+ = Finanzierungsüberschuss / - = Finanzierungsfehlbetrag)			

3.3 Ergebnis Allgemeiner Haushalt

	Budget 2021	Budget 2020	Rechnung 2019
Erfolgsrechnung			
Betrieblicher Aufwand	11'716'340.00	11'488'950.00	13'794'182.19
Betrieblicher Ertrag	10'365'840.00	10'864'850.00	12'172'979.55
Ergebnis aus betrieblicher Tätigkeit	-1'350'500.00	-624'100.00	-1'621'202.64
Finanzaufwand	14'500.00	13'200.00	16'471.75
Finanzertrag	397'000.00	450'300.00	499'039.53
Ergebnis aus Finanzierung	382'500.00	437'100.00	482'567.78
Operatives Ergebnis	-968'000.00	-187'000.00	-1'138'634.86
Ausserordentlicher Aufwand	0.00	0.00	0.00
Ausserordentlicher Ertrag	0.00	0.00	0.00
Ausserordentliches Ergebnis	0.00	0.00	0.00
Gesamtergebnis Erfolgsrechnung	-968'000.00	-187'000.00	-1'138'634.86

3.4 Ergebnis Spezialfinanzierung Wasser

	Budget 2021	Budget 2020	Rechnung 2019
Erfolgsrechnung			
Betrieblicher Aufwand	592'100.00	453'000.00	555'081.30
Betrieblicher Ertrag	378'100.00	408'000.00	477'562.40
Ergebnis aus betrieblicher Tätigkeit	-214'000.00	-45'000.00	-77'518.90
Finanzaufwand	0.00	1'000.00	1'790.75
Finanzertrag	0.00	0.00	0.00
Ergebnis aus Finanzierung	0.00	-1'000.00	-1'790.75
Operatives Ergebnis	-214'000.00	-46'000.00	-79'309.65
Ausserordentlicher Aufwand	0.00	0.00	0.00
Ausserordentlicher Ertrag	0.00	0.00	0.00
Ausserordentliches Ergebnis	0.00	0.00	0.00
Gesamtergebnis Erfolgsrechnung	-214'000.00	-46'000.00	-79'309.65

3.5 Ergebnis Spezialfinanzierung Abwasser

	Budget 2021	Budget 2020	Rechnung 2019
Erfolgsrechnung			
Betrieblicher Aufwand	967'500.00	931'000.00	971'121.99
Betrieblicher Ertrag	690'500.00	812'000.00	768'190.81
Ergebnis aus betrieblicher Tätigkeit	-277'000.00	-119'000.00	-202'931.18
Finanzaufwand	0.00	1'000.00	3'487.80
Finanzertrag	0.00	0.00	0.00
Ergebnis aus Finanzierung	0.00	-1'000.00	-3'487.80
Operatives Ergebnis	-277'000.00	-120'000.00	-206'418.98
Ausserordentlicher Aufwand	0.00	0.00	0.00
Ausserordentlicher Ertrag	0.00	0.00	0.00
Ausserordentliches Ergebnis	0.00	0.00	0.00
Gesamtergebnis Erfolgsrechnung	-277'000.00	-120'000.00	-206'418.98

3.6 Ergebnis Spezialfinanzierung Abfall

	Budget 2021	Budget 2020	Rechnung 2019
Erfolgsrechnung			
Betrieblicher Aufwand	297'700.00	277'500.00	257'718.10
Betrieblicher Ertrag	271'700.00	276'500.00	289'232.45
Ergebnis aus betrieblicher Tätigkeit	-26'000.00	-1'000.00	31'514.35
Finanzaufwand	0.00	0.00	0.00
Finanzertrag	0.00	0.00	0.00
Ergebnis aus Finanzierung	0.00	0.00	0.00
Operatives Ergebnis	-26'000.00	-1'000.00	31'514.35
Ausserordentlicher Aufwand	0.00	0.00	0.00
Ausserordentlicher Ertrag	0.00	0.00	0.00
Ausserordentliches Ergebnis	0.00	0.00	0.00
Gesamtergebnis Erfolgsrechnung	-26'000.00	-1'000.00	31'514.35

4 Erfolgsrechnung

4.1 Zusammenzug Gliederung nach Sachgruppen Erfolgsrechnung

Konto	Erfolgsrechnung (Artengliederung)	Budget 2021		Budget 2020		Rechnung 2019	
		Aufwand in CHF	Ertrag in CHF	Aufwand in CHF	Ertrag in CHF	Aufwand in CHF	Ertrag in CHF
3	Aufwand						
30	Personalaufwand	2'929'850.00		2'878'350.00		2'802'405.70	
31	Sach- und übriger Betriebsaufwand	3'091'840.00		2'835'950.00		2'704'399.58	
33	Abschreibungen Verwaltungsvermögen	908'700.00		924'550.00		854'624.25	
34	Finanzaufwand	14'500.00		15'200.00		21'750.30	
35	Einlagen in Fonds und Spezialfinanzierungen	638'000.00		629'000.00		811'909.10	
36	Transferaufwand	6'005'250.00		5'882'600.00		8'404'764.95	
39	Interne Verrechnungen	72'900.00		72'200.00		74'076.40	
4	Ertrag						
40	Fiskalertrag		8'466'000.00		9'033'600.00		10'311'860.40
41	Regalien und Konzessionen		300.00		300.00		347.70
42	Entgelte		1'760'000.00		1'968'150.00		2'040'458.46
43	Verschiedene Erträge		300'000.00		300'000.00		300'000.00
44	Finanzertrag		397'000.00		450'300.00		499'039.53
45	Entnahmen Fonds u. Spezialfinanzierungen		117'300.00		52'400.00		17'884.05
46	Transferertrag		1'062'540.00		1'006'900.00		1'037'414.60
49	Interne Verrechnungen		72'900.00		72'200.00		74'076.40
Total		13'661'040.00	12'176'040.00	13'237'850.00	12'883'850.00	15'673'930.28	14'281'081.14
	Abschluss						
90	Abschluss Erfolgsrechnung Gesamthaushalt		1'485'000.00		354'000.00	31'514.35	1'424'363.49
		13'661'040.00	13'661'040.00	13'237'850.00	13'237'850.00	15'705'444.63	15'705'444.63

4.2 Zusammenzug Erfolgsrechnung nach funktionaler Gliederung

Erfolgsrechnung		Budget 2021		Budget 2020		Rechnung 2019	
		Aufwand in CHF	Aufwand in CHF	Ertrag in CHF	Ertrag in CHF	Aufwand in CHF	Ertrag in CHF
Total		13'661'040.000	13'237'850.000	13'237'850.000	13'661'040.000	15'705'444.63	15'705'444.63
0	Allgemeine Verwaltung Nettoaufwand	1'668'600.00	1'612'450.00	114'850.00	172'250.00	1'519'466.48	126'125.60
				1'497'600.00	1'496'350.00		1'393'340.88
1	Öffentliche Sicherheit Nettoaufwand	463'800.00	463'200.00	267'200.00	269'000.00	403'026.80	264'656.90
				196'000.00	194'800.00		138'369.90
2	Bildung Nettoaufwand	3'199'440.00	3'259'250.00	779'200.00	730'850.00	3'094'733.91	848'338.45
				2'480'050.00	2'468'590.00		2'246'395.46
3	Kultur, Sport und Freizeit Nettoaufwand	114'600.00	99'200.00			137'902.35	120.00
				99'200.00	114'600.00		137'782.35
4	Gesundheit Nettoaufwand	25'600.00	23'550.00			23'064.75	
				23'550.00	25'600.00		23'064.75
5	Soziale Sicherheit Nettoaufwand	2'889'150.00	2'645'200.00	127'500.00	91'740.00	4'724'030.55	92'279.05
				2'517'700.00	2'797'410.00		4'631'751.50
6	Verkehr und Nachrichtenübermittlung Nettoaufwand	1'448'500.00	1'322'850.00	40'000.00	39'000.00	1'244'027.95	42'036.15
				1'282'850.00	1'409'500.00		1'201'991.80
7	Umweltschutz und Raumordnung Nettoertrag	2'100'850.00	1'879'200.00	1'982'100.00	2'176'800.00	1'996'373.09	2'149'771.99
		75'950.00	102'900.00			153'398.90	
8	Volkswirtschaft Nettoertrag	4'850.00	4'850.00	155'000.00	150'000.00	3'424.20	146'839.00
		145'150.00	150'150.00			143'414.80	
9	Finanzen und Steuern Nettoertrag	1'745'650.00	1'928'100.00	9'772'000.00	10'031'400.00	2'559'394.55	12'035'277.49
		8'285'750.00	7'843'900.00			9'475'882.94	

5 Investitionsrechnung

5.1 Zusammenzug Investitionsrechnung nach funktionaler Gliederung

Investitionsrechnung	Budget 2021		Budget 2020		Rechnung 2019	
	Ausgaben in CHF	Ausgaben in CHF	Einnahmen in CHF	Einnahmen in CHF	Ausgaben in CHF	Einnahmen in CHF
Total	4'095'000.00	0.00	1'800'000.00	0.00	639'473.00	0.00
Nettoinvestitionen		4'095'000.00		1'800'000.00		639'485.70
1 Öffentliche Sicherheit	35'000.00	0.00	0.00	0.00	167'473.00	66'989.20
Nettoausgaben		35'000.00		0.00		100'483.80
2 Bildung	570'000.00	0.00	220'000.00	0.00	40'525.90	0.00
Nettoausgaben		570'000.00		220'000.00		40'525.90
6 Verkehr	850'000.00	0.00	900'000.00	0.00	309'840.55	0.00
Nettoausgaben		850'000.00		900'000.00		309'840.55
7 Umweltschutz und Raumordnung	2'640'000.00	0.00	680'000.00	0.00	54'657.05	0.00
Nettoausgaben		2'640'000.00		680'000.00		54'657.05
9 Finanzen und Steuern	0.00	4'095'000.00	0.00	1'800'000.00	66'989.20	572'496.50
Nettoeinnahmen	4'095'000.00		1'800'000.00		505'507.30	

6 Antrag des Gemeinderates

- a) Genehmigung der Steueranlage von 1,45 Einheiten für die Gemeindesteuern
- b) Genehmigung der Steueranlage von 1,5 ‰ des amtlichen Werts für die Liegenschaftssteuern
- c) Genehmigung der Hundesteuern von CHF 60.— für jeden Hund
- d) Genehmigung des Wassertarifes 2021/22
- | | | |
|-------------------|--|--|
| Grundgebühr: | Abgestuft nach Wasserverbrauch in m ³ | |
| | 0 bis 50 m ³ | CHF 150.— (inkl. MwSt.) |
| | 51 bis 400 m ³ | CHF 250.— (inkl. MwSt.) |
| | ab 401 m ³ | CHF 350.— (inkl. MwSt.) |
| Verbrauchsgebühr: | Für die ersten 500 m ³ | CHF 1.65 (inkl. MwSt.) je m ³ , |
| | für jeden weiteren m ³ | CHF 1.25 (inkl. MwSt.) |
- e) Genehmigung des Abwassertarifes 2021/22
- | | |
|----------------------|---------------------------------------|
| Grundgebühr: | CHF 20.— pro Wohnung (inkl. MwSt.) |
| Regenabwassergebühr: | 50 % Zuschlag auf der Grundgebühr |
| Verbrauchsgebühr: | CHF 2.00 m ³ (inkl. MwSt.) |

f) Genehmigung des Budgets 2021 bestehend aus:

	<u>Aufwand</u>		<u>Ertrag</u>
Gesamthaushalt	CHF 13'661'040.00	CHF	12'176'040.00
Defizit der Erfolgsrechnung		CHF	1'485'000.00
Allgemeiner Haushalt	CHF 11'803'740.00	CHF	10'835'740.00
Defizit der Erfolgsrechnung	CHF	CHF	968'000.00
SF Wasserversorgung	CHF 592'100.00	CHF	378'100.00
Defizit der Erfolgsrechnung	CHF	CHF	214'000.00
SF Abwasserentsorgung	CHF 967'500.00	CHF	690'500.00
Defizit der Erfolgsrechnung		CHF	277'000.00
SF Abfall	CHF 297'700.00	CHF	271'700.00
Defizit der Erfolgsrechnung		CHF	26'000.00

Der Gemeindeversammlung wird beantragt, das Budget zu genehmigen.

Gemeinderat Mühleberg

Der Präsident:

Der Sekretär:

Finanzverwalter

René Maire

Ernst Schmid

Dominik Habegger

Mühleberg, 16. November 2020

7 Genehmigung Budget

Die Gemeindeversammlung hat das Budget 2021 am 07. Dezember 2020 gemäss dem vorstehenden Antrag des Gemeinderates vom 16. November 2020 genehmigt.

Gemeindeversammlung Mühleberg

Der Präsident: Der Sekretär:

René Maire Ernst Schmid

Mühleberg, 07. Dezember 2020

Erfolgsrechnung

		Budget 2021		Budget 2020		Rechnung 2019	
		Aufwand	Ertrag	Aufwand	Ertrag	Aufwand	Ertrag
ERFOLGSRECHNUNG		13'661'040.00	13'661'040.00	13'237'850.00	13'237'850.00	15'705'444.63	15'705'444.63
0	Allgemeine Verwaltung	1'668'600.00	172'250.00	1'612'450.00	114'850.00	1'519'466.48	126'125.60
	Nettoaufwand		1'496'350.00		1'497'600.00		1'393'340.88
01	Legislative und Exekutive	241'550.00		230'150.00		205'816.70	879.50
	Nettoaufwand		241'550.00		230'150.00		204'937.20
011	Legislative	50'000.00		52'800.00		42'303.60	879.50
	Nettoaufwand		50'000.00		52'800.00		41'424.10
0110	Legislative	50'000.00		52'800.00		42'303.60	879.50
3000.01	Löhne und Sitzungsgelder an Behörden	8'000.00		9'500.00		8'168.50	
3053.01	AG-Beiträge an Unfallversicherungen					7.15	
3099.01	Übriger Personalaufwand					149.30	
3102.01	Drucksachen, Publikationen	15'000.00		12'500.00		8'940.10	
3130.01	Dienstleistungen Dritter	22'000.00		25'500.00		19'684.05	
3132.01	Honorare externe Berater	3'500.00		3'500.00		3'892.30	
3170.01	Spesenentschädigungen	1'500.00		1'800.00		1'462.20	
4260.01	Rückerstattungen und Kostenbeteiligungen Dritter						879.50
012	Exekutive	191'550.00		177'350.00		163'513.10	
	Nettoaufwand		191'550.00		177'350.00		163'513.10
0120	Exekutive	191'550.00		177'350.00		163'513.10	
3000.01	Löhne und Sitzungsgelder an Behörden	111'000.00		111'500.00		108'891.20	
3050.01	AG-Beiträge AHV, IV, EO, ALV, Verwaltungskosten	6'800.00		6'800.00		6'639.00	
3053.01	AG-Beiträge an Unfallversicherungen	250.00		250.00		248.70	
3054.01	AG-Beiträge an Familienausgleichskasse	1'700.00		2'000.00		1'686.60	
3090.01	Aus- und Weiterbildung des Personals	2'500.00		2'000.00		3'472.00	
3099.01	Übriger Personalaufwand	1'000.00		1'000.00		1'067.20	
3113.01	Anschaffung Hardware	7'000.00					
3118.01	Anschaffung Imaterielle Anlagen	11'000.00					
3170.01	Spesenentschädigungen	37'000.00		37'500.00		35'204.45	
3199.01	Übriger Betriebsaufwand	13'300.00		16'300.00		6'303.95	
02	Allgemeine Dienste	1'427'050.00	172'250.00	1'382'300.00	114'850.00	1'313'649.78	125'246.10
	Nettoaufwand		1'254'800.00		1'267'450.00		1'188'403.68

Erfolgsrechnung

		Budget 2021		Budget 2020		Rechnung 2019	
		Aufwand	Ertrag	Aufwand	Ertrag	Aufwand	Ertrag
022	Allgemeine Dienste	1'360'050.00	172'250.00	1'336'900.00	114'850.00	1'269'701.08	125'246.10
	Nettoaufwand		1'187'800.00		1'222'050.00		1'144'454.98
0220	Allgemeine Dienste, übrige	1'360'050.00	172'250.00	1'336'900.00	114'850.00	1'269'701.08	125'246.10
3010.01	Löhne Verwaltungs- und Betriebspersonal	942'000.00		918'000.00		887'372.25	
3050.01	AG-Beiträge AHV, IV, EO, ALV, Verwaltungskosten	58'000.00		56'000.00		56'043.15	
3052.01	AG-Beiträge an Pensionskassen	86'000.00		87'500.00		82'547.85	
3053.01	AG-Beiträge an Unfallversicherungen	6'900.00		6'700.00		6'498.45	
3054.01	AG-Beiträge an Familienausgleichskasse	15'000.00		16'000.00		14'237.65	
3055.01	AG-Beiträge an Krankentaggeldversicherungen	2'500.00		2'000.00		2'358.40	
3090.01	Aus- und Weiterbildung des Personals	6'000.00		9'400.00		5'078.15	
3099.01	Übriger Personalaufwand	4'000.00		4'000.00		3'788.05	
3100.01	Büromaterial	7'000.00		7'000.00		6'650.70	
3101.01	Betriebs- und Verbrauchsmaterial	4'000.00		4'000.00		3'298.50	
3102.01	Drucksachen, Publikationen	2'000.00		2'000.00		2'181.95	
3110.01	Anschaffung Mobiliar, Geräte	16'000.00		3'600.00			
3113.01	Anschaffung Hardware	20'000.00		43'800.00		21'536.05	
3118.01	Anschaffung Imaterielle Anlagen	2'500.00		2'200.00		476.60	
3120.01	Ver- und Entsorgung					298.25	
3130.01	Dienstleistungen Dritter	26'000.00		26'000.00		27'615.03	
3132.01	Honorare externe Berater	60'000.00		10'000.00		43'080.90	
3134.01	Sachversicherungen	4'300.00		4'400.00		4'233.30	
3150.01	Unterhalt Büromöbel und -geräte	3'300.00		4'250.00		2'129.10	
3158.01	Unterhalt immatrielle Anlagen (Software)	46'000.00		79'500.00		53'165.85	
3170.01	Spesenentschädigungen	1'500.00		1'500.00		1'441.20	
3181.01	Tatsächliche Forderungsverluste					2.75	
3611.01	Entschädigungen an Kanton	43'000.00		45'000.00		41'745.05	
3612.02	Interne Verrechnung von Dienstleistungen SF	300.00		300.00		247.90	
3636.01	Beiträge an private Organisationen	3'750.00		3'750.00		3'674.00	
4210.01	Gebühren für Amtshandlungen		550.00		500.00		585.00
4240.01	Benützungsgebühren und Dienstleistungen				34'500.00		36'256.80
4250.01	Verkäufe		3'200.00		3'800.00		3'661.50
4260.01	Rückerstattungen und Kostenbeteiligungen Dritter		1'000.00		750.00		8'167.25
4611.01	Entschädigung von Kanton		2'800.00		2'800.00		2'841.00
4612.02	Interne Verrechnung von Dienstleistungen SF		100'000.00		10'500.00		10'500.00
4900.01	Interne Verrechnung von Materialbezügen		500.00				854.55
4910.01	Interne Verrechnung von Dienstleistungen		64'200.00		62'000.00		62'380.00
029	Verwaltungsliegenschaften	67'000.00		45'400.00		43'948.70	
	Nettoaufwand		67'000.00		45'400.00		43'948.70

Erfolgsrechnung

		Budget 2021		Budget 2020		Rechnung 2019	
		Aufwand	Ertrag	Aufwand	Ertrag	Aufwand	Ertrag
0290	Verwaltungsliegenschaften	67'000.00		45'400.00		43'948.70	
3010.01	Löhne Verwaltungs- und Betriebspersonal	23'000.00		23'000.00		22'220.75	
3050.01	AG-Beiträge AHV, IV, EO, ALV, Verwaltungskosten	1'500.00		1'500.00		1'285.55	
3053.01	AG-Beiträge an Unfallversicherungen	200.00		150.00		152.25	
3054.01	AG-Beiträge an Familienausgleichskasse	400.00		400.00		326.60	
3055.01	AG-Beiträge an Krankentaggeldversicherungen	100.00		100.00		54.25	
3101.01	Betriebs- und Verbrauchsmaterial	500.00		500.00		30.20	
3120.01	Ver- und Entsorgung	6'500.00		6'500.00		6'221.80	
3120.02	Heizmaterial	4'000.00		5'000.00		3'310.35	
3134.01	Sachversicherungen	2'800.00		2'750.00		2'729.25	
3144.01	Unterhalt Gebäude	28'000.00		5'500.00		7'617.70	
1	Öffentliche Ordnung und Sicherheit, Verteidigung	463'800.00	269'000.00	463'200.00	267'200.00	403'026.80	264'656.90
	Nettoaufwand		194'800.00		196'000.00		138'369.90
11	Öffentliche Sicherheit	7'000.00		6'800.00			
	Nettoaufwand		7'000.00		6'800.00		
111	Polizei	7'000.00		6'800.00			
	Nettoaufwand		7'000.00		6'800.00		
1110	Polizei	7'000.00		6'800.00			
3631.01	Beiträge an Kanton und Konkordate	7'000.00		6'800.00			
014	Allgemeines Rechtswesen	124'900.00	53'300.00	151'200.00	57'300.00	136'051.95	61'006.50
	Nettoaufwand		71'600.00		93'900.00		75'045.45
0140	Allgemeines Rechtswesen	124'900.00	53'300.00	151'200.00	57'300.00	136'051.95	61'006.50
	Nettoaufwand		71'600.00		93'900.00		75'045.45
1400	Allgemeines Rechtswesen	124'900.00	53'300.00	151'200.00	57'300.00	136'051.95	61'006.50
3102.01	Drucksachen, Publikationen	6'000.00		8'000.00		4'325.80	
3130.01	Dienstleistungen Dritter	32'900.00		55'900.00		42'293.45	
3130.02	Kanzlei- und Vormundschaftsgebühren	11'000.00		11'000.00		17'531.30	
3130.03	Gebühren Bauwesen	15'000.00		18'000.00		12'921.40	
3181.01	Tatsächliche Forderungsverluste			300.00			
3910.01	Interne Verrechnung von Dienstleistungen	60'000.00		58'000.00		58'980.00	
4120.01	Konzessionen		300.00		300.00		347.70
4210.02	Gebühren für Amtshandlungen (Kanzlei)		21'000.00		20'000.00		30'421.15

Erfolgsrechnung

		Budget 2021		Budget 2020		Rechnung 2019	
		Aufwand	Ertrag	Aufwand	Ertrag	Aufwand	Ertrag
4210.03	Gebühren für Amtshandlungen (Bau)		30'000.00		35'000.00		28'437.65
4250.01	Verkäufe		2'000.00		2'000.00		1'800.00
15	Feuerwehr	212'200.00	212'200.00	206'400.00	206'400.00	155'550.70	155'550.70
150	Feuerwehr	212'200.00	212'200.00	206'400.00	206'400.00	155'550.70	155'550.70
1500	Feuerwehr	212'200.00	212'200.00	206'400.00	206'400.00	155'550.70	155'550.70
3000.01	Löhne und Sitzungsgelder an Behörden					100.00	
3120.01	Ver- und Entsorgung	4'000.00				2'760.45	
3130.01	Dienstleistungen Dritter	500.00				238.00	
3134.01	Sachversicherungen	300.00		400.00		265.95	
3143.01	Unterhalt Tiefbauten	6'500.00		1'500.00		473.90	
3144.01	Unterhalt Gebäude	5'000.00		5'000.00		85.40	
3160.01	Miete und Pacht Liegenschaften	1'000.00		800.00		1'012.15	
3181.01	Tatsächliche Forderungsverluste	2'500.00		3'500.00		2'198.95	
3510.11	Einlagen in SF Werterhalt					11'721.85	
3632.01	Beiträge an Gemeinden und Gemeindeverbände	192'400.00		195'200.00		136'694.05	
4200.01	Feuerwehrpflicht-Ersatzabgaben		136'000.00		136'000.00		136'428.85
4470.01	Mietzinse Liegenschaften VV		16'500.00		16'000.00		16'480.00
4510.01	Entnahme aus Spezialfinanzierungen		59'700.00		52'400.00		
4940.01	Verrechnete Passivzinsen				2'000.00		2'641.85
16	Verteidigung	119'700.00	3'500.00	98'800.00	3'500.00	111'424.15	48'099.70
	Nettoaufwand		116'200.00		95'300.00		63'324.45
161	Militärische Verteidigung	8'000.00		22'500.00		4'034.35	
	Nettoaufwand		8'000.00		22'500.00		4'034.35
1610	Militärische Verteidigung	8'000.00		22'500.00		4'034.35	
3134.01	Sachversicherungen	500.00		500.00		481.15	
3144.01	Unterhalt Gebäude	5'000.00		5'000.00		1'041.40	
3300.41	Planmässige Abschreibungen Hochbauten VV	2'500.00				2'511.80	
3300.61	Planmässige Abschreibungen Mobilien VV			17'000.00			
162	Zivile Verteidigung	111'700.00	3'500.00	76'300.00	3'500.00	107'389.80	48'099.70
	Nettoaufwand		108'200.00		72'800.00		59'290.10
1620	Zivilschutz	109'700.00	3'500.00	74'300.00	3'500.00	106'271.05	48'099.70
3010.01	Löhne Verwaltungs- und Betriebspersonal	4'400.00		4'400.00		4'238.70	

Erfolgsrechnung

		Budget 2021		Budget 2020		Rechnung 2019	
		Aufwand	Ertrag	Aufwand	Ertrag	Aufwand	Ertrag
3050.01	AG-Beiträge AHV, IV, EO, ALV, Verwaltungskosten	300.00		400.00		267.20	
3052.01	AG-Beiträge an Pensionskassen	500.00		500.00		405.00	
3053.01	AG-Beiträge an Unfallversicherungen	50.00		50.00		31.30	
3054.01	AG-Beiträge an Familienausgleichskasse	100.00		100.00		67.70	
3055.01	AG-Beiträge an Krankentaggeldversicherungen	50.00		50.00		11.10	
3101.01	Betriebs- und Verbrauchsmaterial	200.00		200.00			
3120.01	Ver- und Entsorgung	6'000.00		6'000.00		7'318.85	
3130.01	Dienstleistungen Dritter	3'000.00		3'000.00		34'790.40	
3134.01	Sachversicherungen	1'200.00		1'200.00		1'193.00	
3144.01	Unterhalt Gebäude	35'000.00		5'000.00		3'136.00	
3151.01	Unterhalt Apparate, Maschinen, Geräte	11'500.00		3'000.00		4'226.00	
3158.01	Unterhalt immatrielle Anlagen (Software)	3'000.00		3'000.00		2'972.00	
3170.01	Spesenentschädigungen					12.70	
3632.01	Beiträge an Gemeinden und Gemeindeverbände	44'400.00		47'400.00		47'601.10	
4260.01	Rückerstattungen und Kostenbeteiligungen Dritter						4'734.00
4472.01	Vergütung für Benützungen Liegenschaften VV						27.00
4631.01	Beiträge Kanton		3'500.00		3'500.00		43'338.70
1627	Regionaler Führungsstab	2'000.00		2'000.00		1'118.75	
3632.01	Beiträge an Gemeinden und Gemeindeverbände	2'000.00		2'000.00		1'118.75	
2	Bildung	3'199'440.00	730'850.00	3'259'250.00	779'200.00	3'094'733.91	848'338.45
	Nettoaufwand		2'468'590.00		2'480'050.00		2'246'395.46
21	Obligatorische Schule	3'196'940.00	730'850.00	3'256'750.00	779'200.00	3'092'182.31	848'338.45
	Nettoaufwand		2'466'090.00		2'477'550.00		2'243'843.86
211	Eingangsstufe	86'300.00		136'250.00		125'424.95	
	Nettoaufwand		86'300.00		136'250.00		125'424.95
2110	Kindergarten	86'300.00		136'250.00		125'424.95	
3090.01	Aus- und Weiterbildung des Personals	1'000.00		1'000.00		50.00	
3100.01	Büromaterial	1'900.00		2'450.00		2'721.15	
3103.01	Fachliteratur, Zeitschriften					351.15	
3104.01	Lehrmittel	5'700.00		7'200.00		6'890.10	
3110.01	Anschaffung Mobiliar, Geräte	1'000.00		1'500.00		1'418.65	
3113.01	Anschaffung Hardware					476.10	
3130.01	Dienstleistungen Dritter					747.40	
3153.01	Informatik-Unterhalt (Hardware)					122.90	
3158.01	Unterhalt immatrielle Anlagen (Software)					300.00	

Erfolgsrechnung

		Budget 2021		Budget 2020		Rechnung 2019	
		Aufwand	Ertrag	Aufwand	Ertrag	Aufwand	Ertrag
3171.01	Exkursionen Schulreisen und Lager	4'700.00		4'100.00		2'781.50	
3611.01	Entschädigungen an Kanton	72'000.00		120'000.00		109'518.00	
3900.01	Interne Verrechnung von Materialbezügen					48.00	
212	Primarstufe	567'050.00	8'000.00	550'250.00		524'938.15	15'810.75
	Nettoaufwand		559'050.00		550'250.00		509'127.40
2120	Primarstufe	567'050.00	8'000.00	550'250.00		524'938.15	15'810.75
3010.01	Löhne Verwaltungs- und Betriebspersonal					992.05	
3020.01	Löhne Lehrkräfte	1'100.00		1'100.00		578.25	
3053.01	AG-Beiträge an Unfallversicherungen					10.10	
3090.01	Aus- und Weiterbildung des Personals	4'750.00		3'750.00		1'130.00	
3100.01	Büromaterial	22'600.00		21'850.00		16'819.95	
3103.01	Fachliteratur, Zeitschriften					539.85	
3104.01	Lehrmittel	48'100.00		50'900.00		47'738.00	
3110.01	Anschaffung Mobiliar, Geräte	5'350.00		8'950.00		3'932.10	
3113.01	Anschaffung Hardware					411.05	
3118.01	Anschaffung Imaterielle Anlagen					503.85	
3130.01	Dienstleistungen Dritter					1'885.75	
3150.01	Unterhalt Büromöbel und -geräte					3'647.35	
3158.01	Unterhalt immatrielle Anlagen (Software)					2'249.75	
3170.01	Spesenentschädigungen					11.70	
3171.01	Exkursionen Schulreisen und Lager	37'000.00		27'050.00		28'859.50	
3300.61	Planmässige Abschreibungen Mobilien VV	6'150.00		6'150.00		6'120.00	
3611.01	Entschädigungen an Kanton	431'000.00		422'000.00		402'274.45	
3612.01	Entschädigungen an Gemeinden und Gemeindeverbände	11'000.00		8'500.00		7'234.45	
4612.01	Entschädigung von Gemeinden und Gemeindeverbänden		8'000.00				15'810.75
213	Oberstufe	741'890.00	300'000.00	821'200.00	330'000.00	734'389.26	320'084.20
	Nettoaufwand		441'890.00		491'200.00		414'305.06
2130	Sekundarstufe I	741'890.00	300'000.00	821'200.00	330'000.00	734'389.26	320'084.20
3020.01	Löhne Lehrkräfte	1'200.00		1'200.00			
3050.01	AG-Beiträge AHV, IV, EO, ALV, Verwaltungskosten					3.80	
3053.01	AG-Beiträge an Unfallversicherungen					5.30	
3054.01	AG-Beiträge an Familienausgleichskasse					0.95	
3055.01	AG-Beiträge an Krankentaggeldversicherungen					0.15	
3090.01	Aus- und Weiterbildung des Personals	3'500.00		3'750.00		1'141.70	
3100.01	Büromaterial	13'300.00		14'000.00		10'736.70	
3103.01	Fachliteratur, Zeitschriften					804.65	

Erfolgsrechnung

		Budget 2021		Budget 2020		Rechnung 2019	
		Aufwand	Ertrag	Aufwand	Ertrag	Aufwand	Ertrag
3104.01	Lehrmittel	39'600.00		38'850.00		30'857.20	
3105.01	Lebensmittel	11'550.00		10'150.00		5'160.45	
3110.01	Anschaffung Mobiliar, Geräte	5'890.00		3'500.00		22'763.75	
3110.02	Anschaffung Sportmobiliar	6'550.00		3'150.00		5'324.80	
3113.01	Anschaffung Hardware					649.55	
3118.01	Anschaffung Imaterielle Anlagen					240.00	
3130.01	Dienstleistungen Dritter					5'972.70	
3150.01	Unterhalt Büromöbel und -geräte					7'936.15	
3158.01	Unterhalt immatrielle Anlagen (Software)					4'849.20	
3171.01	Exkursionen Schulreisen und Lager	25'600.00		47'300.00		10'629.71	
3611.01	Entschädigungen an Kanton	575'000.00		649'000.00		566'094.05	
3612.01	Entschädigungen an Gemeinden und Gemeindeverbände	54'000.00		45'700.00		60'933.45	
3637.01	Beiträge an private Haushalte	5'700.00		4'600.00		285.00	
4612.01	Entschädigung von Gemeinden und Gemeindeverbänden		300'000.00		330'000.00		320'084.20
214	Musikschulen	34'400.00		35'400.00		34'131.55	
	Nettoaufwand		34'400.00		35'400.00		34'131.55
2140	Musikschule	34'400.00		35'400.00		34'131.55	
3636.01	Beiträge an private Organisationen	32'000.00		33'000.00		31'731.55	
3637.01	Beiträge an private Haushalte	2'400.00		2'400.00		2'400.00	
217	Schulliegenschaften	1'019'450.00	254'800.00	954'300.00	280'600.00	984'121.10	311'062.90
	Nettoaufwand		764'650.00		673'700.00		673'058.20
2170	Schulliegenschaften	1'019'450.00	254'800.00	954'300.00	280'600.00	984'121.10	311'062.90
3000.01	Löhne und Sitzungsgelder an Behörden					50.00	
3010.01	Löhne Verwaltungs- und Betriebspersonal	464'000.00		431'000.00		425'308.65	
3050.01	AG-Beiträge AHV, IV, EO, ALV, Verwaltungskosten	28'000.00		27'000.00		23'950.60	
3052.01	AG-Beiträge an Pensionskassen	32'000.00		33'000.00		31'217.40	
3053.01	AG-Beiträge an Unfallversicherungen	3'500.00		3'200.00		3'065.15	
3054.01	AG-Beiträge an Familienausgleichskasse	6'500.00		7'800.00		6'226.60	
3055.01	AG-Beiträge an Krankentaggeldversicherungen	1'400.00		1'000.00		1'003.00	
3090.01	Aus- und Weiterbildung des Personals	8'000.00		3'000.00		795.00	
3091.01	Personalwerbung					7'008.15	
3099.01	Übriger Personalaufwand	2'000.00		4'950.00		1'298.10	
3101.01	Betriebs- und Verbrauchsmaterial	15'000.00		15'000.00		15'843.30	
3110.01	Anschaffung Mobiliar, Geräte	5'000.00		10'000.00		5'611.95	
3111.01	Anschaffung Maschinen, Geräte	6'000.00		4'000.00		1'552.10	
3112.01	Anschaffung Dienstkleider	2'000.00		500.00		2'079.25	

Erfolgsrechnung

		Budget 2021		Budget 2020		Rechnung 2019	
		Aufwand	Ertrag	Aufwand	Ertrag	Aufwand	Ertrag
3120.01	Ver- und Entsorgung	116'000.00		90'000.00		109'864.05	
3120.02	Heizmaterial	111'000.00		90'000.00		108'059.65	
3130.01	Dienstleistungen Dritter	2'000.00		2'000.00		962.85	
3132.01	Honorare externe Berater	6'500.00		6'500.00		14'635.25	
3134.01	Sachversicherungen	19'000.00		20'000.00		18'920.30	
3144.01	Unterhalt Gebäude	124'500.00		141'800.00		143'863.75	
3144.02	Unterhalt Schulanlage Ledi	5'000.00		5'000.00		6'718.10	
3144.03	Unterhalt Schulanlage Mühleberg	15'000.00		13'000.00		13'106.65	
3151.01	Unterhalt Apparate, Maschinen, Geräte	10'000.00		10'000.00		5'772.15	
3170.01	Spesenentschädigungen	1'000.00		1'000.00		1'000.00	
3300.41	Planmässige Abschreibungen Hochbauten VV	15'000.00		15'000.00		14'879.00	
3300.61	Planmässige Abschreibungen Mobilien VV	16'000.00		15'000.00		15'932.60	
3612.02	Interne Verrechnung von Dienstleistungen SF	5'000.00		4'500.00		5'347.50	
3635.01	Beiträge an private Unternehmungen	50.00		50.00		50.00	
4250.01	Verkäufe		8'000.00		8'000.00		11'100.90
4260.01	Rückerstattungen und Kostenbeteiligungen Dritter						12'095.05
4470.01	Mietzinse Liegenschaften VV		122'000.00		157'800.00		156'700.20
4470.02	Nebenkosten Liegenschaften VV		90'000.00		80'000.00		92'017.95
4472.01	Vergütung für Benützung Liegenschaften VV		30'000.00		30'000.00		34'348.80
4920.01	Interne Verrechnung von Mieten		4'800.00		4'800.00		4'800.00
218	Tagesbetreuung	261'100.00	106'750.00	277'500.00	105'200.00	287'285.50	116'154.85
	Nettoaufwand		154'350.00		172'300.00		171'130.65
2180	Tagesbetreuung	261'100.00	106'750.00	277'500.00	105'200.00	287'285.50	116'154.85
3010.01	Löhne Verwaltungs- und Betriebspersonal	169'000.00		185'000.00		200'934.05	
3050.01	AG-Beiträge AHV, IV, EO, ALV, Verwaltungskosten	12'000.00		10'000.00		11'182.00	
3052.01	AG-Beiträge an Pensionskassen	5'000.00		4'500.00		6'614.40	
3053.01	AG-Beiträge an Unfallversicherungen	1'000.00		750.00		1'160.05	
3054.01	AG-Beiträge an Familienausgleichskasse	2'500.00		2'800.00		2'841.60	
3055.01	AG-Beiträge an Krankentaggeldversicherungen	300.00		100.00		364.70	
3090.01	Aus- und Weiterbildung des Personals	2'500.00		3'400.00		2'555.60	
3099.01	Übriger Personalaufwand	1'600.00		1'800.00		770.85	
3101.01	Betriebs- und Verbrauchsmaterial	2'000.00		2'500.00		1'486.45	
3105.01	Lebensmittel	56'000.00		56'000.00		51'335.05	
3110.01	Anschaffung Mobiliar, Geräte	1'200.00		2'000.00		2'272.85	
3113.01	Anschaffung Hardware	2'000.00					
3118.01	Anschaffung Imaterielle Anlagen	500.00					
3130.01	Dienstleistungen Dritter	1'000.00		1'000.00		746.80	
3150.01	Unterhalt Büromöbel und -geräte	500.00		500.00			

Erfolgsrechnung

		Budget 2021		Budget 2020		Rechnung 2019	
		Aufwand	Ertrag	Aufwand	Ertrag	Aufwand	Ertrag
3170.01	Spesenentschädigungen	3'500.00		6'150.00		4'971.80	
3181.01	Tatsächliche Forderungsverluste	500.00		1'000.00			
3900.01	Interne Verrechnung von Materialbezügen					49.30	
4240.01	Benützungsgebühren und Dienstleistungen		81'750.00		80'500.00		92'664.45
4260.01	Rückerstattungen und Kostenbeteiligungen Dritter		1'000.00		700.00		1'251.90
4631.01	Beiträge Kanton		24'000.00		24'000.00		22'238.50
219	Obligatorische Schule	486'750.00	61'300.00	481'850.00	63'400.00	401'891.80	85'225.75
	Nettoaufwand		425'450.00		418'450.00		316'666.05
2190	Schulleitung und Schulverwaltung	233'350.00	1'800.00	239'700.00	5'800.00	164'821.75	2'607.20
3000.01	Löhne und Sitzungsgelder an Behörden					50.00	
3010.01	Löhne Verwaltungs- und Betriebspersonal	67'000.00		66'000.00		63'953.70	
3050.01	AG-Beiträge AHV, IV, EO, ALV, Verwaltungskosten	4'000.00		3'900.00		3'890.65	
3052.01	AG-Beiträge an Pensionskassen	4'600.00		2'700.00		4'069.85	
3053.01	AG-Beiträge an Unfallversicherungen	500.00		500.00		459.95	
3054.01	AG-Beiträge an Familienausgleichskasse	1'200.00		1'200.00		988.70	
3055.01	AG-Beiträge an Krankentaggeldversicherungen	200.00		200.00		163.80	
3090.01	Aus- und Weiterbildung des Personals	500.00		1'000.00			
3099.01	Übriger Personalaufwand	1'700.00		1'700.00		1'263.20	
3113.01	Anschaffung Hardware	12'500.00		25'500.00			
3118.01	Anschaffung Imaterielle Anlagen	2'500.00		9'300.00			
3130.01	Dienstleistungen Dritter	15'500.00		14'000.00		8'404.45	
3134.01	Sachversicherungen	2'600.00		2'700.00		2'512.05	
3150.01	Unterhalt Büromöbel und -geräte	18'300.00		18'450.00			
3153.01	Informatik-Unterhalt (Hardware)	5'500.00		5'550.00			
3158.01	Unterhalt immatrielle Anlagen (Software)	24'650.00		15'900.00		7'104.10	
3300.61	Planmässige Abschreibungen Mobilien VV	70'000.00		69'000.00		69'938.30	
3636.01	Beiträge an private Organisationen	2'100.00		2'100.00		2'023.00	
4250.01	Verkäufe						900.00
4260.01	Rückerstattungen und Kostenbeteiligungen Dritter		1'800.00		1'800.00		1'707.20
4631.01	Beiträge Kanton				4'000.00		
2192	Schulbibliothek	8'300.00					
3103.01	Fachliteratur, Zeitschriften	5'800.00					
3130.01	Dienstleistungen Dritter	2'500.00					
2194	Freiwilliger Schulsport	2'000.00		2'000.00			
3010.01	Löhne Verwaltungs- und Betriebspersonal	2'000.00		2'000.00			

Erfolgsrechnung

		Budget 2021		Budget 2020		Rechnung 2019	
		Aufwand	Ertrag	Aufwand	Ertrag	Aufwand	Ertrag
2195	Schülertransporte	198'100.00	56'500.00	195'150.00	54'600.00	194'856.95	79'224.05
3010.01	Löhne Verwaltungs- und Betriebspersonal	112'000.00		114'000.00		112'983.55	
3050.01	AG-Beiträge AHV, IV, EO, ALV, Verwaltungskosten	5'000.00		4'000.00		4'817.85	
3052.01	AG-Beiträge an Pensionskassen	4'200.00		4'400.00		4'122.60	
3053.01	AG-Beiträge an Unfallversicherungen	800.00		700.00		759.75	
3054.01	AG-Beiträge an Familienausgleichskasse	1'300.00		1'100.00		1'262.70	
3055.01	AG-Beiträge an Krankentaggeldversicherungen	300.00		200.00		258.10	
3090.01	Aus- und Weiterbildung des Personals			400.00			
3099.01	Übriger Personalaufwand	1'000.00		1'000.00		798.60	
3101.01	Betriebs- und Verbrauchsmaterial	12'000.00		11'000.00		9'645.15	
3130.01	Dienstleistungen Dritter	20'000.00		18'200.00		26'142.80	
3134.01	Sachversicherungen			4'800.00		3'241.40	
3137.01	Steuern und Abgaben	3'000.00		3'000.00		2'861.00	
3151.01	Unterhalt Apparate, Maschinen, Geräte	16'000.00		16'000.00		18'863.95	
3160.01	Miete und Pacht Liegenschaften	1'200.00		1'200.00		1'200.00	
3170.01	Spesenentschädigungen	1'300.00		1'450.00		1'277.50	
3300.61	Planmässige Abschreibungen Mobilien VV	20'000.00		13'700.00		6'622.00	
4240.01	Benützungsgebühren und Dienstleistungen		8'000.00		12'600.00		18'351.60
4260.01	Rückerstattungen und Kostenbeteiligungen Dritter		2'500.00				2'358.00
4611.01	Entschädigung von Kanton		46'000.00		42'000.00		58'514.45
2197	Schulsozialdienst	45'000.00	3'000.00	45'000.00	3'000.00	42'213.10	3'394.50
3130.01	Dienstleistungen Dritter	45'000.00		45'000.00		42'213.10	
4632.01	Beiträge von Gemeinden und Gemeindeverbänden		3'000.00		3'000.00		3'394.50
29	Übriges Bildungswesen	2'500.00		2'500.00		2'551.60	
	Nettoaufwand		2'500.00		2'500.00		2'551.60
291	Verwaltung	2'500.00		2'500.00		2'551.60	
	Nettoaufwand		2'500.00		2'500.00		2'551.60
2910	Verwaltung	2'500.00		2'500.00		2'551.60	
3000.01	Löhne und Sitzungsgelder an Behörden					2'000.00	
3001.01	Löhne und Sitzungsgelder an Behörden	2'500.00		2'500.00			
3099.01	Übriger Personalaufwand					551.60	
3	Kultur, Sport und Freizeit, Kirche	114'600.00		99'200.00		137'902.35	120.00
	Nettoaufwand		114'600.00		99'200.00		137'782.35
32	Kultur, übrige	4'200.00		4'200.00		4'164.00	

Erfolgsrechnung

		Budget 2021		Budget 2020		Rechnung 2019	
		Aufwand	Ertrag	Aufwand	Ertrag	Aufwand	Ertrag
	Nettoaufwand		4'200.00		4'200.00		4'164.00
321	Bibliotheken	27'000.00		27'000.00		19'000.00	
	Nettoaufwand		27'000.00		27'000.00		19'000.00
3210	Bibliotheken	27'000.00		27'000.00		19'000.00	
3636.01	Beiträge an private Organisationen	27'000.00		27'000.00		19'000.00	
322	Konzert und Theater	2'000.00		2'000.00		12'000.00	
	Nettoaufwand		2'000.00		2'000.00		12'000.00
3220	Konzert und Theater	2'000.00		2'000.00		12'000.00	
3636.01	Beiträge an private Organisationen	2'000.00		2'000.00		12'000.00	
329	Kultur	55'500.00		56'800.00		52'340.10	120.00
	Nettoaufwand		55'500.00		56'800.00		52'220.10
3290	Übrige Kultur	55'500.00		56'800.00		52'340.10	120.00
3199.03	Bundes-, Jungbürgerfeier, Zuzügerinfo.	14'000.00		15'000.00		11'700.25	
3199.16	1000-Jahr-Feier					1'242.85	
3634.01	Beitrag an öffentliche Unternehmungen	37'300.00		37'300.00		35'931.00	
3636.01	Beiträge an private Organisationen	4'200.00		4'500.00		3'466.00	
4250.01	Verkäufe						120.00
33	Medien	4'200.00		4'200.00		4'164.00	
	Nettoaufwand		4'200.00		4'200.00		4'164.00
332	Massenmedien	4'200.00		4'200.00		4'164.00	
	Nettoaufwand		4'200.00		4'200.00		4'164.00
3320	Massenmedien	4'200.00		4'200.00		4'164.00	
3300.30	Planmässige Abschreibungen Tiefbauten (linear)	3'000.00		3'000.00		2'964.00	
3636.01	Beiträge an private Organisationen	1'200.00		1'200.00		1'200.00	
34	Sport und Freizeit	25'900.00		9'200.00		50'398.25	
	Nettoaufwand		25'900.00		9'200.00		50'398.25
341	Sport	5'000.00		4'500.00		17'716.50	
	Nettoaufwand		5'000.00		4'500.00		17'716.50

Erfolgsrechnung

		Budget 2021		Budget 2020		Rechnung 2019	
		Aufwand	Ertrag	Aufwand	Ertrag	Aufwand	Ertrag
3410	Sport	5'000.00		4'500.00		17'716.50	
3632.01	Beiträge an Gemeinden und Gemeindeverbände	5'000.00		4'500.00		17'716.50	
342	Freizeit	20'900.00		4'700.00		32'681.75	
	Nettoaufwand		20'900.00		4'700.00		32'681.75
3420	Freizeit	20'900.00		4'700.00		32'681.75	
3159.01	Unterhalt übrige mobile Anlagen	4'300.00		4'100.00		17'138.15	
3199.06	Seniorenausflug	16'000.00				14'948.80	
3636.01	Beiträge an private Organisationen	600.00		600.00		594.80	
4	Gesundheit	25'600.00		23'550.00		23'064.75	
	Nettoaufwand		25'600.00		23'550.00		23'064.75
42	Ambulante Krankenpflege	7'200.00		5'700.00		5'978.00	
	Nettoaufwand		7'200.00		5'700.00		5'978.00
421	Ambulante Krankenpflege	7'200.00		5'700.00		5'978.00	
	Nettoaufwand		7'200.00		5'700.00		5'978.00
4210	Ambulante Krankenpflege	7'200.00		5'700.00		5'978.00	
3632.01	Beiträge an Gemeinden und Gemeindeverbände	6'000.00		4'500.00		4'778.00	
3636.01	Beiträge an private Organisationen	1'200.00		1'200.00		1'200.00	
43	Gesundheit	15'400.00		14'850.00		14'130.35	
	Nettoaufwand		15'400.00		14'850.00		14'130.35
432	Krankheitsbekämpfung, übrige	100.00		100.00		100.00	
	Nettoaufwand		100.00		100.00		100.00
4320	Krankheitsbekämpfung, übrige	100.00		100.00		100.00	
3636.01	Beiträge an private Organisationen	100.00		100.00		100.00	
433	Schulgesundheitsdienst	15'300.00		14'750.00		14'030.35	
	Nettoaufwand		15'300.00		14'750.00		14'030.35
4330	Schulgesundheitsdienst	4'700.00		4'150.00		7'693.50	
3010.01	Löhne Verwaltungs- und Betriebspersonal	4'000.00		3'500.00		7'115.00	
3050.01	AG-Beiträge AHV, IV, EO, ALV, Verwaltungskosten	300.00		250.00		448.05	
3053.01	AG-Beiträge an Unfallversicherungen					16.60	

Erfolgsrechnung

		Budget 2021		Budget 2020		Rechnung 2019	
		Aufwand	Ertrag	Aufwand	Ertrag	Aufwand	Ertrag
3054.01	AG-Beiträge an Familienausgleichskasse	100.00		100.00		113.85	
3100.01	Büromaterial	300.00		300.00			
4331	Schulzahnpflege	10'600.00		10'600.00		6'336.85	
3100.01	Büromaterial	300.00		300.00			
3101.01	Betriebs- und Verbrauchsmaterial	800.00		800.00		411.15	
3136.01	Honorare privatärztlicher Tätigkeit	9'500.00		9'500.00		5'925.70	
49	Gesundheitswesen	3'000.00		3'000.00		2'956.40	
	Nettoaufwand		3'000.00		3'000.00		2'956.40
490	Gesundheitswesen	3'000.00		3'000.00		2'956.40	
	Nettoaufwand		3'000.00		3'000.00		2'956.40
4900	Gesundheitswesen, übriges	3'000.00		3'000.00		2'956.40	
3636.01	Beiträge an private Organisationen	3'000.00		3'000.00		2'956.40	
5	Soziale Sicherheit	2'889'150.00	91'740.00	2'645'200.00	127'500.00	4'724'030.55	92'279.05
	Nettoaufwand		2'797'410.00		2'517'700.00		4'631'751.50
53	Alter und Hinterlassene	744'650.00	6'500.00	732'500.00	6'500.00	1'384'736.60	6'647.00
	Nettoaufwand		738'150.00		726'000.00		1'378'089.60
531	Alters- und Hinterlassenenversicherung AHV	45'650.00	6'500.00	44'500.00	6'500.00	44'508.60	6'647.00
	Nettoaufwand		39'150.00		38'000.00		37'861.60
5310	Alters- u.Hinterlassenenversicherung AHV	45'650.00	6'500.00	44'500.00	6'500.00	44'508.60	6'647.00
3010.01	Löhne Verwaltungs- und Betriebspersonal	38'000.00		37'000.00		37'215.05	
3050.01	AG-Beiträge AHV, IV, EO, ALV, Verwaltungskosten	2'400.00		2'300.00		2'343.05	
3052.01	AG-Beiträge an Pensionskassen	3'500.00		3'500.00		3'369.10	
3053.01	AG-Beiträge an Unfallversicherungen	300.00		300.00		276.70	
3054.01	AG-Beiträge an Familienausgleichskasse	700.00		700.00		595.25	
3055.01	AG-Beiträge an Krankentaggeldversicherungen	100.00		100.00		98.70	
3170.01	Spesenentschädigungen	150.00		100.00		110.75	
3910.01	Interne Verrechnung von Dienstleistungen	500.00		500.00		500.00	
4260.01	Rückerstattungen und Kostenbeteiligungen Dritter		6'500.00		6'500.00		6'647.00
532	Ergänzungsleistungen AHV / IV	699'000.00		688'000.00		1'340'228.00	
	Nettoaufwand		699'000.00		688'000.00		1'340'228.00

Erfolgsrechnung

		Budget 2021		Budget 2020		Rechnung 2019	
		Aufwand	Ertrag	Aufwand	Ertrag	Aufwand	Ertrag
5320	Ergänzungsleistungen AHV / IV	699'000.00		688'000.00		1'340'228.00	
3631.01	Beiträge an Kanton und Konkordate	699'000.00		688'000.00		1'340'228.00	
54	Familie und Jugend	210'800.00	40'000.00	222'200.00	76'000.00	200'798.15	40'673.00
	Nettoaufwand		170'800.00		146'200.00		160'125.15
541	Familienzulagen	15'000.00		17'700.00		35'507.00	
	Nettoaufwand		15'000.00		17'700.00		35'507.00
5410	Familienzulagen	15'000.00		17'700.00		35'507.00	
3631.01	Beiträge an Kanton und Konkordate	15'000.00		17'700.00		35'507.00	
544	Jugendschutz	153'800.00	40'000.00	147'500.00	40'000.00	141'147.70	40'673.00
	Nettoaufwand		113'800.00		107'500.00		100'474.70
5444	Offene Kinder- und Jugendarbeit	153'800.00	40'000.00	147'500.00	40'000.00	141'147.70	40'673.00
3000.01	Löhne und Sitzungsgelder an Behörden	1'000.00		1'500.00		575.00	
3010.01	Löhne Verwaltungs- und Betriebspersonal	101'000.00		96'000.00		97'083.70	
3050.01	AG-Beiträge AHV, IV, EO, ALV, Verwaltungskosten	6'500.00		6'200.00		6'060.20	
3052.01	AG-Beiträge an Pensionskassen	6'000.00		5'000.00		4'939.20	
3053.01	AG-Beiträge an Unfallversicherungen	700.00		700.00		657.95	
3054.01	AG-Beiträge an Familienausgleichskasse	1'700.00		2'000.00		1'540.30	
3055.01	AG-Beiträge an Krankentaggeldversicherungen	300.00		200.00		226.95	
3090.01	Aus- und Weiterbildung des Personals	1'500.00		1'500.00			
3099.01	Übriger Personalaufwand	300.00		300.00		832.00	
3100.01	Büromaterial	700.00		700.00		230.45	
3102.01	Drucksachen, Publikationen	300.00		300.00		40.50	
3111.01	Anschaffung Maschinen, Geräte	1'000.00		1'000.00			
3113.01	Anschaffung Hardware	1'500.00		1'500.00		100.00	
3118.01	Anschaffung Imaterielle Anlagen	200.00					
3120.01	Ver- und Entsorgung	1'500.00		1'500.00		436.65	
3120.02	Heizmaterial	2'500.00		2'500.00		2'893.20	
3130.01	Dienstleistungen Dritter	5'500.00		5'500.00		4'086.25	
3134.01	Sachversicherungen	300.00		300.00		296.70	
3144.01	Unterhalt Gebäude	5'000.00		5'000.00		8'638.50	
3151.01	Unterhalt Apparate, Maschinen, Geräte	500.00		500.00		15.65	
3170.01	Spesenentschädigungen	500.00		500.00		271.00	
3171.05	Projekte Jugendarbeit	9'000.00		9'000.00		5'631.60	
3636.01	Beiträge an private Organisationen	1'000.00		1'000.00		1'134.65	
3900.01	Interne Verrechnung von Materialbezügen	500.00				657.25	

Erfolgsrechnung

		Budget 2021		Budget 2020		Rechnung 2019	
		Aufwand	Ertrag	Aufwand	Ertrag	Aufwand	Ertrag
3920.01	Interne Verrechnung von Mieten	4'800.00		4'800.00		4'800.00	
4260.01	Rückerstattungen und Kostenbeteiligungen Dritter						2'558.20
4632.01	Beiträge von Gemeinden und Gemeindeverbänden		40'000.00		40'000.00		38'114.80
545	Leistungen an Familien	42'000.00		57'000.00	36'000.00	24'143.45	
	Nettoaufwand		42'000.00		21'000.00		24'143.45
5450	Leistungen an Familien allgemein	29'000.00		45'000.00	36'000.00		
3632.01	Beiträge an Gemeinden und Gemeindeverbände	29'000.00					
3637.01	Beiträge an private Haushalte			45'000.00			
4611.01	Entschädigung von Kanton				36'000.00		
5458	Tageselternverein	13'000.00		12'000.00		24'143.45	
3636.01	Beiträge an private Organisationen	13'000.00		12'000.00		24'143.45	
57	Sozialhilfe und Asylwesen	1'933'700.00	45'240.00	1'690'500.00	45'000.00	3'138'495.80	44'959.05
	Nettoaufwand		1'888'460.00		1'645'500.00		3'093'536.75
579	Sozialhilfe	1'933'700.00	45'240.00	1'690'500.00	45'000.00	3'138'495.80	44'959.05
	Nettoaufwand		1'888'460.00		1'645'500.00		3'093'536.75
5790	Sozialhilfe	3'200.00		4'400.00		3'000.00	
3102.01	Drucksachen, Publikationen	200.00		200.00			
3130.01	Dienstleistungen Dritter	1'000.00		1'000.00			
3636.01	Beiträge an private Organisationen	2'000.00		2'000.00		2'100.00	
3637.01	Beiträge an private Haushalte			1'200.00		900.00	
5796	Regionaler Sozialdienst	145'500.00		137'100.00		135'718.00	
3632.01	Beiträge an Gemeinden und Gemeindeverbände	145'500.00		137'100.00		135'718.00	
5799	Lastenausgleich Sozialhilfe	1'785'000.00	45'240.00	1'549'000.00	45'000.00	2'999'777.80	44'959.05
3611.01	Entschädigungen an Kanton	1'785'000.00		1'549'000.00		2'999'777.80	
4612.01	Entschädigung von Gemeinden und Gemeindeverbänden		45'240.00		45'000.00		44'959.05
6	Verkehr und Nachrichtenübermittlung	1'448'500.00	39'000.00	1'322'850.00	40'000.00	1'244'027.95	42'036.15
	Nettoaufwand		1'409'500.00		1'282'850.00		1'201'991.80
61	Strassenverkehr	1'075'600.00	12'000.00	1'002'150.00	12'000.00	939'031.95	14'091.15
	Nettoaufwand		1'063'600.00		990'150.00		924'940.80

Erfolgsrechnung

		Budget 2021		Budget 2020		Rechnung 2019	
		Aufwand	Ertrag	Aufwand	Ertrag	Aufwand	Ertrag
615	Gemeindestrassen	1'075'600.00	12'000.00	1'002'150.00	12'000.00	939'031.95	14'091.15
	Nettoaufwand		1'063'600.00		990'150.00		924'940.80
6150	Gemeindestrassen	1'075'600.00	12'000.00	1'002'150.00	12'000.00	939'031.95	14'091.15
3010.01	Löhne Verwaltungs- und Betriebspersonal	335'000.00		331'000.00		316'745.70	
3050.01	AG-Beiträge AHV, IV, EO, ALV, Verwaltungskosten	21'000.00		21'000.00		19'846.40	
3052.01	AG-Beiträge an Pensionskassen	29'000.00		29'000.00		27'656.75	
3053.01	AG-Beiträge an Unfallversicherungen	8'500.00		8'500.00		7'346.65	
3054.01	AG-Beiträge an Familienausgleichskasse	6'000.00		6'000.00		5'042.90	
3055.01	AG-Beiträge an Krankentaggeldversicherungen	900.00		700.00		835.75	
3090.01	Aus- und Weiterbildung des Personals	3'000.00		4'500.00		840.00	
3099.01	Übriger Personalaufwand	800.00		800.00		1'132.35	
3100.01	Büromaterial	100.00		100.00		130.60	
3101.01	Betriebs- und Verbrauchsmaterial	35'000.00		25'000.00		22'739.70	
3101.02	Material für Strassenunterhalt	40'000.00		30'000.00		31'857.95	
3101.03	Material für Schneeräumung	15'000.00		15'000.00		14'871.60	
3111.01	Anschaffung Maschinen, Geräte	22'400.00		36'500.00		31'384.70	
3112.01	Anschaffung Dienstkleider	2'250.00		2'200.00		2'317.25	
3119.01	Übrige nicht aktivierbare Anlagen					9'693.00	
3120.01	Ver- und Entsorgung	4'500.00		3'500.00		4'351.55	
3120.03	Energie öffentlich Beleuchtung	28'000.00		30'000.00		25'416.45	
3130.01	Dienstleistungen Dritter	1'500.00		1'800.00		1'204.70	
3130.04	Deponiegebühren	6'000.00		6'000.00		1'901.45	
3132.01	Honorare externe Berater	9'000.00		9'000.00		12'793.30	
3134.01	Sachversicherungen	5'400.00		5'400.00		3'709.55	
3137.01	Steuern und Abgaben	8'500.00		8'000.00		8'525.85	
3141.01	Unterhalt Strassen und Verkehrswege	193'000.00		167'000.00		146'782.70	
3141.02	Strassensignalisation	10'000.00		10'000.00		9'620.35	
3141.03	Strassenreinigung durch Dritte	95'000.00		70'000.00		66'554.45	
3141.04	Winterdienst durch Dritte	40'000.00		40'000.00		28'792.55	
3141.05	Unterhalt, Ausbau öffentl. Beleuchtung	19'000.00		18'000.00		28'078.95	
3141.06	Unterhalt Strassenmarkierung	25'000.00		25'000.00		14'506.60	
3144.01	Unterhalt Gebäude	12'800.00		6'000.00		4'635.90	
3151.01	Unterhalt Apparate, Maschinen, Geräte	48'300.00		40'000.00		39'342.10	
3161.01	Miete, Benützungskosten Anlagen	4'000.00		9'000.00		5'964.10	
3170.01	Spesenentschädigungen	1'000.00		1'000.00		797.10	
3300.11	Planmässige Abschreibungen Strassen VV	23'000.00		19'500.00		22'511.50	
3300.61	Planmässige Abschreibungen Mobilien VV	17'550.00		17'550.00		17'519.00	
3612.02	Interne Verrechnung von Dienstleistungen SF	4'000.00		4'000.00		3'022.50	
3636.01	Beiträge an private Organisationen	600.00		600.00		560.00	

Erfolgsrechnung

		Budget 2021		Budget 2020		Rechnung 2019	
		Aufwand	Ertrag	Aufwand	Ertrag	Aufwand	Ertrag
3910.01	Interne Verrechnung von Dienstleistungen	500.00		500.00			
4240.01	Benützungsgebühren und Dienstleistungen		5'000.00		5'000.00		4'454.95
4250.01	Verkäufe						490.00
4260.01	Rückerstattungen und Kostenbeteiligungen Dritter						2'137.20
4631.01	Beiträge Kanton		7'000.00		7'000.00		7'009.00
62	Öffentlicher Verkehr	372'900.00	27'000.00	320'700.00	28'000.00	304'996.00	27'945.00
	Nettoaufwand		345'900.00		292'700.00		277'051.00
622	Regionalverkehr	3'600.00		3'600.00		3'300.00	
	Nettoaufwand		3'600.00		3'600.00		3'300.00
6220	Regionalverkehr	3'600.00		3'600.00		3'300.00	
3634.06	Beitrag Nachtbus	3'600.00		3'600.00		3'300.00	
629	Öffentlicher Verkehr	369'300.00	27'000.00	317'100.00	28'000.00	301'696.00	27'945.00
	Nettoaufwand		342'300.00		289'100.00		273'751.00
6290	Öffentlicher Verkehr	28'300.00	27'000.00	28'100.00	28'000.00	28'060.00	27'945.00
3130.01	Dienstleistungen Dritter	28'000.00		28'000.00		28'000.00	
3160.01	Miete und Pacht Liegenschaften	300.00		100.00		60.00	
4250.01	Verkäufe		27'000.00		28'000.00		27'945.00
6291	Gemeindeanteil Öffentlicher Verkehr	341'000.00		289'000.00		273'636.00	
3631.06	Beiträge an Kanton und Konkordate	341'000.00		289'000.00		273'636.00	
7	Umweltschutz und Raumordnung	2'100'850.00	2'176'800.00	1'879'200.00	1'982'100.00	1'996'373.09	2'149'771.99
	Nettoertrag	75'950.00		102'900.00		153'398.90	
71	Wasserversorgung	592'100.00	592'100.00	454'000.00	454'000.00	556'872.05	556'872.05
710	Wasserversorgung	592'100.00	592'100.00	454'000.00	454'000.00	556'872.05	556'872.05
7101	Wasserversorgung [Gemeindebetrieb]	592'100.00	592'100.00	454'000.00	454'000.00	556'872.05	556'872.05
3101.01	Betriebs- und Verbrauchsmaterial	600.00		600.00			
3105.01	Lebensmittel	140'000.00		90'000.00		100'102.00	
3111.01	Anschaffung Maschinen, Geräte	5'000.00		30'000.00		3'751.20	
3119.01	Übrige nicht aktivierbare Anlagen					14'000.00	
3120.01	Ver- und Entsorgung	23'000.00		23'000.00		27'979.75	
3130.01	Dienstleistungen Dritter	8'400.00		7'400.00		12'318.05	

Erfolgsrechnung

		Budget 2021		Budget 2020		Rechnung 2019	
		Aufwand	Ertrag	Aufwand	Ertrag	Aufwand	Ertrag
3132.01	Honorare externe Berater	9'000.00		9'000.00		18'327.50	
3134.01	Sachversicherungen	900.00				880.60	
3143.01	Unterhalt Tiefbauten	142'000.00		89'000.00		109'656.65	
3143.02	Unterhalt durch Brunnenmeister	37'000.00		35'000.00		36'095.60	
3151.01	Unterhalt Apparate, Maschinen, Geräte	1'000.00		1'000.00			
3181.01	Tatsächliche Forderungsverluste	1'000.00		1'000.00		51.25	
3300.31	Planmässige Abschreibungen Tiefbauten (neu)	17'100.00		16'850.00		5'256.00	
3300.61	Planmässige Abschreibungen Mobilien VV			4'000.00			
3409.01	Übrige Passivzinsen			1'000.00		1'790.75	
3510.11	Einlagen in SF Werterhalt	150'000.00		141'000.00		140'401.00	
3510.51	Einlagen Anschlussgebühren in SF WE					81'151.70	
3612.02	Interne Verrechnung von Dienstleistungen SF	40'000.00		5'000.00		5'000.00	
3636.01	Beiträge an private Organisationen	100.00		150.00		110.00	
3637.01	Beiträge an private Haushalte	17'000.00					
4240.01	Benützungsgebühren und Dienstleistungen						359'913.20
4240.51	Anschlussgebühren						81'151.70
4250.01	Verkäufe		350'000.00		380'000.00		
4260.01	Rückerstattungen und Kostenbeteiligungen Dritter		11'000.00		11'000.00		11'200.80
4510.11	Entnahmen aus SF Werterhalt		17'100.00				5'256.00
4612.02	Interne Verrechnung von Dienstleistungen SF				17'000.00		20'040.70
9011.01	Aufwandüberschuss SF		214'000.00		46'000.00		79'309.65
72	Abwasserentsorgung	967'500.00	967'500.00	932'000.00	932'000.00	974'609.79	974'609.79
720	Abwasserentsorgung	967'500.00	967'500.00	932'000.00	932'000.00	974'609.79	974'609.79
7201	Abwasserentsorgung [Gemeindebetrieb]	967'500.00	967'500.00	932'000.00	932'000.00	974'609.79	974'609.79
3101.01	Betriebs- und Verbrauchsmaterial	6'500.00		200.00		959.45	
3120.01	Ver- und Entsorgung	58'000.00		65'000.00		52'511.80	
3130.01	Dienstleistungen Dritter	1'700.00		1'700.00		1'632.70	
3132.01	Honorare externe Berater	9'000.00		9'000.00		5'525.85	
3134.01	Sachversicherungen	1'700.00		1'700.00		1'653.60	
3143.01	Unterhalt Tiefbauten	88'000.00		80'000.00		128'035.70	
3181.01	Tatsächliche Forderungsverluste	1'000.00		1'000.00		0.09	
3300.31	Planmässige Abschreibungen Tiefbauten (neu)	40'500.00		44'500.00		12'628.05	
3409.01	Übrige Passivzinsen			1'000.00		3'487.80	
3510.11	Einlagen in SF Werterhalt	488'000.00		488'000.00		487'758.00	
3510.51	Einlagen Anschlussgebühren in SF WE					90'876.55	
3611.01	Entschädigungen an Kanton	23'500.00		26'000.00		21'881.50	
3612.02	Interne Verrechnung von Dienstleistungen SF	40'000.00		5'000.00		5'000.00	

Erfolgsrechnung

		Budget 2021		Budget 2020		Rechnung 2019	
		Aufwand	Ertrag	Aufwand	Ertrag	Aufwand	Ertrag
3632.01	Beiträge an Gemeinden und Gemeindeverbände	209'600.00		208'900.00		162'658.70	
4240.01	Benützungsgebühren und Dienstleistungen		650'000.00		780'000.00		628'232.46
4240.51	Anschlussgebühren						90'876.55
4510.11	Entnahmen aus SF Werterhalt		40'500.00				12'628.05
4612.02	Interne Verrechnung von Dienstleistungen SF				32'000.00		36'453.75
9011.01	Aufwandüberschuss SF		277'000.00		120'000.00		206'418.98
73	Abfall	297'700.00	297'700.00	277'500.00	277'500.00	289'232.45	289'232.45
730	Abfall	297'700.00	297'700.00	277'500.00	277'500.00	289'232.45	289'232.45
7301	Abfall [Gemeindebetrieb]	297'700.00	297'700.00	277'500.00	277'500.00	289'232.45	289'232.45
3101.01	Betriebs- und Verbrauchsmaterial	5'000.00		5'000.00		4'673.45	
3102.01	Drucksachen, Publikationen	200.00		200.00		20.00	
3111.01	Anschaffung Maschinen, Geräte	2'000.00		15'000.00			
3130.10	Entsorgungskosten Hauskehricht und Sperrgut	160'000.00		160'000.00		155'771.00	
3130.11	Entsorgungskosten Altpapier	25'000.00		18'000.00		17'412.75	
3130.12	Entsorgungskosten Altmetall	4'000.00		3'300.00		3'483.70	
3130.13	Entsorgungskosten Grüngut	41'000.00		35'000.00		36'563.85	
3130.14	Entsorgungskosten PET, Altglas, Altöl	8'000.00		8'000.00		7'629.25	
3181.01	Tatsächliche Forderungsverluste	500.00		500.00		626.90	
3611.01	Entschädigungen an Kanton	6'000.00		6'000.00		5'419.95	
3612.01	Entschädigungen an Gemeinden und Gemeindeverbände	26'000.00		26'000.00		25'617.25	
3612.02	Interne Verrechnung von Dienstleistungen SF	20'000.00		500.00		500.00	
4240.02	Grundgebühren		90'000.00		98'000.00		97'428.15
4250.01	Verkäufe		170'000.00		165'000.00		176'136.40
4260.01	Rückerstattungen und Kostenbeteiligungen Dritter		3'700.00		3'500.00		4'691.85
4612.02	Interne Verrechnung von Dienstleistungen SF		8'000.00		10'000.00		10'976.05
9010.01	Ertragsüberschuss SF					31'514.35	
9011.01	Aufwandüberschuss SF		26'000.00		1'000.00		
74	Verbauungen	62'800.00	2'000.00	62'200.00	2'100.00	46'421.90	2'087.50
	Nettoaufwand		60'800.00		60'100.00		44'334.40
741	Gewässerverbauungen	55'300.00	2'000.00	54'700.00	2'100.00	46'421.90	2'087.50
	Nettoaufwand		53'300.00		52'600.00		44'334.40
7410	Gewässerverbauungen	55'300.00	2'000.00	54'700.00	2'100.00	46'421.90	2'087.50
3010.01	Löhne Verwaltungs- und Betriebspersonal	28'000.00		27'000.00		27'014.00	
3050.01	AG-Beiträge AHV, IV, EO, ALV, Verwaltungskosten	1'800.00		1'700.00		1'701.10	

Erfolgsrechnung

		Budget 2021		Budget 2020		Rechnung 2019	
		Aufwand	Ertrag	Aufwand	Ertrag	Aufwand	Ertrag
3052.01	AG-Beiträge an Pensionskassen	2'700.00		2'700.00		2'640.00	
3053.01	AG-Beiträge an Unfallversicherungen	700.00		800.00		630.40	
3054.01	AG-Beiträge an Familienausgleichskasse	500.00		500.00		432.30	
3055.01	AG-Beiträge an Krankentaggeldversicherungen	100.00		100.00		71.50	
3132.01	Honorare externe Berater	4'000.00		4'000.00		2'061.80	
3142.01	Unterhalt Wasserbau	15'000.00		10'000.00		9'521.80	
3300.31	Planmässige Abschreibungen Tiefbauten (neu)	500.00		5'900.00		349.00	
3636.01	Beiträge an private Organisationen	2'000.00		2'000.00		2'000.00	
4631.01	Beiträge Kanton		2'000.00		2'100.00		2'087.50
745	Naturgefahren	7'500.00		7'500.00			
	Nettoaufwand		7'500.00		7'500.00		
7450	Naturgefahren	7'500.00		7'500.00			
3134.01	Sachversicherungen	7'500.00					
3134.02	Beitrag Einsatzkostenversicherung GVB			7'500.00			
77	Übriger Umweltschutz	116'550.00	17'500.00	111'700.00	16'500.00	103'041.50	26'970.20
	Nettoaufwand		99'050.00		95'200.00		76'071.30
771	Friedhof und Bestattung	102'900.00		98'050.00		89'711.95	9'200.20
	Nettoaufwand		102'900.00		98'050.00		80'511.75
7710	Friedhof und Bestattung allgemein	102'900.00		98'050.00		89'711.95	9'200.20
3010.01	Löhne Verwaltungs- und Betriebspersonal	55'000.00		56'000.00		53'926.80	
3050.01	AG-Beiträge AHV, IV, EO, ALV, Verwaltungskosten	3'500.00		3'300.00		3'288.40	
3052.01	AG-Beiträge an Pensionskassen	5'500.00		5'100.00		5'103.25	
3053.01	AG-Beiträge an Unfallversicherungen	1'500.00		1'500.00		1'218.20	
3054.01	AG-Beiträge an Familienausgleichskasse	1'000.00		1'000.00		835.80	
3055.01	AG-Beiträge an Krankentaggeldversicherungen	150.00		150.00		138.50	
3090.01	Aus- und Weiterbildung des Personals	1'000.00		1'000.00		134.00	
3099.01	Übriger Personalaufwand	200.00		250.00			
3100.01	Büromaterial	300.00		300.00		228.90	
3101.01	Betriebs- und Verbrauchsmaterial	1'500.00		1'500.00		1'457.65	
3111.01	Anschaffung Maschinen, Geräte	800.00		800.00		699.35	
3120.01	Ver- und Entsorgung	3'500.00		3'500.00		3'922.40	
3130.01	Dienstleistungen Dritter	1'000.00		1'000.00		678.80	
3130.05	Bestattungsgebühren	3'000.00		3'000.00			
3134.01	Sachversicherungen	500.00		500.00		480.40	
3140.01	Unterhalt an Grundstücken	6'500.00		7'000.00		7'029.10	

Erfolgsrechnung

		Budget 2021		Budget 2020		Rechnung 2019	
		Aufwand	Ertrag	Aufwand	Ertrag	Aufwand	Ertrag
3140.02	Grabunterhalt	11'500.00		3'700.00		7'104.05	
3144.01	Unterhalt Gebäude	5'000.00		7'000.00		2'527.95	
3151.01	Unterhalt Apparate, Maschinen, Geräte	1'000.00		1'000.00		355.90	
3612.02	Interne Verrechnung von Dienstleistungen SF					232.50	
3636.01	Beiträge an private Organisationen	250.00		250.00		250.00	
3900.01	Interne Verrechnung von Materialbezügen					100.00	
3910.01	Interne Verrechnung von Dienstleistungen	200.00		200.00			
4240.01	Benützungsgebühren und Dienstleistungen						8'608.00
4260.01	Rückerstattungen und Kostenbeteiligungen Dritter						592.20
779	Umweltschutz	13'650.00	17'500.00	13'650.00	16'500.00	13'329.55	17'770.00
	Nettoertrag	3'850.00		2'850.00		4'440.45	
7792	Hundetoiletten	13'650.00	17'500.00	13'650.00	16'500.00	13'329.55	17'770.00
3010.01	Löhne Verwaltungs- und Betriebspersonal	8'500.00		8'500.00		8'459.80	
3050.01	AG-Beiträge AHV, IV, EO, ALV, Verwaltungskosten	600.00		600.00		532.50	
3052.01	AG-Beiträge an Pensionskassen	1'000.00		1'000.00		808.20	
3053.01	AG-Beiträge an Unfallversicherungen	300.00		300.00		197.60	
3054.01	AG-Beiträge an Familienausgleichskasse	200.00		200.00		135.30	
3055.01	AG-Beiträge an Krankentaggeldversicherungen	50.00		50.00		22.20	
3101.01	Betriebs- und Verbrauchsmaterial	2'000.00		2'000.00		1'624.55	
3111.01	Anschaffung Maschinen, Geräte	800.00		800.00		1'516.40	
3170.01	Spesenentschädigungen					33.00	
3181.01	Tatsächliche Forderungsverluste	200.00		200.00			
4033.01	Hundetaxe		17'500.00		16'500.00		17'770.00
79	Raumordnung	64'200.00	300'000.00	41'800.00	300'000.00	26'195.40	300'000.00
	Nettoertrag	235'800.00		258'200.00		273'804.60	
790	Raumordnung	64'200.00	300'000.00	41'800.00	300'000.00	26'195.40	300'000.00
	Nettoertrag	235'800.00		258'200.00		273'804.60	
7900	Raumordnung allgemein	47'300.00	300'000.00	25'300.00	300'000.00	11'378.15	300'000.00
3102.01	Drucksachen, Publikationen	300.00		300.00			
3132.01	Honorare externe Berater	47'000.00		25'000.00		11'378.15	
4309.01	übriger betrieblicher Ertrag		300'000.00		300'000.00		300'000.00
7907	Regionalkonferenzen	16'900.00		16'500.00		14'817.25	
3632.01	Beiträge an Gemeinden und Gemeindeverbände	16'900.00		16'500.00		14'817.25	

Erfolgsrechnung

		Budget 2021		Budget 2020		Rechnung 2019	
		Aufwand	Ertrag	Aufwand	Ertrag	Aufwand	Ertrag
8	Volkswirtschaft	4'850.00	150'000.00	4'850.00	155'000.00	3'424.20	146'839.00
	Nettoertrag	145'150.00		150'150.00		143'414.80	
81	Landwirtschaft	4'850.00		4'850.00		3'424.20	1'365.00
	Nettoaufwand		4'850.00		4'850.00		2'059.20
814	Produktionsverbesserungen Pflanzen	4'850.00		4'850.00		3'424.20	1'365.00
	Nettoaufwand		4'850.00		4'850.00		2'059.20
8140	Landw.Produktionsverbesserungen Pflanzen	4'850.00		4'850.00		3'424.20	1'365.00
3000.01	Löhne und Sitzungsgelder an Behörden	200.00		200.00		75.00	
3010.01	Löhne Verwaltungs- und Betriebspersonal	2'700.00		2'700.00		2'016.20	
3050.01	AG-Beiträge AHV, IV, EO, ALV, Verwaltungskosten	100.00		100.00			
3053.01	AG-Beiträge an Unfallversicherungen	50.00		50.00		4.70	
3170.01	Spesenentschädigungen	300.00		300.00			
3636.01	Beiträge an private Organisationen	1'500.00		1'500.00		1'328.30	
4631.01	Beiträge Kanton						1'365.00
87	Brennstoffe und Energie		150'000.00		155'000.00		145'474.00
	Nettoertrag	150'000.00		155'000.00		145'474.00	
871	Elektrizität		150'000.00		155'000.00		145'474.00
	Nettoertrag	150'000.00		155'000.00		145'474.00	
8710	Elektrizität allgemein		150'000.00		155'000.00		145'474.00
4260.01	Rückerstattungen und Kostenbeteiligungen Dritter		150'000.00		155'000.00		145'474.00
9	Finanzen und Steuern	1'745'650.00	10'031'400.00	1'928'100.00	9'772'000.00	2'559'394.55	12'035'277.49
	Nettoertrag	8'285'750.00		7'843'900.00		9'475'882.94	
91	Steuern	36'300.00	8'443'500.00	40'700.00	9'012'100.00	12'898.30	10'282'455.80
	Nettoertrag	8'407'200.00		8'971'400.00		10'269'557.50	
910	Steuern	36'300.00	8'443'500.00	40'700.00	9'012'100.00	12'898.30	10'282'455.80
	Nettoertrag	8'407'200.00		8'971'400.00		10'269'557.50	
9100	Allgemeine Gemeindesteuern	35'000.00	6'868'500.00	40'000.00	7'737'100.00	7'933.95	8'618'694.95
3180.02	Wertberichtigung gefährdete Steuerguthaben					-26'000.00	
3181.02	Forderungsverluste periodische Steuern	35'000.00		40'000.00		33'933.95	
4000.01	Einkommenssteuern		5'460'000.00		5'500'000.00		5'408'611.80

Erfolgsrechnung

		Budget 2021		Budget 2020		Rechnung 2019	
		Aufwand	Ertrag	Aufwand	Ertrag	Aufwand	Ertrag
4000.21	Nachsteuern und Bussen Einkommenssteuer		2'000.00		2'000.00		1'096.95
4000.41	Aktive Steuerauscheidungen Einkommen		75'000.00		75'000.00		71'511.40
4000.51	Passive Steuerauscheidungen Einkommen		-150'000.00		-145'000.00		-159'189.80
4000.61	Pauschale Steueranrechnung natürliche Personen		2'000.00		2'000.00		-2'986.80
4000.81	Lotteriegewinnsteuer						2'040.00
4001.01	Vermögenssteuern		504'000.00		536'000.00		459'193.50
4001.41	Aktive Steuerauscheidung Vermögen		16'000.00		10'000.00		19'270.90
4001.51	Passive Steuerauscheidung Vermögen		-34'000.00		-30'000.00		-32'344.00
4002.01	Quellensteuern		85'000.00		120'000.00		94'745.65
4002.11	Quellensteuern Grenzgänger		2'500.00		2'500.00		2'222.70
4010.01	Gewinnsteuern		690'000.00		750'000.00		320'859.90
4010.41	Aktive Steuerauscheidungen Gewinnsteuern		565'000.00		806'000.00		2'643'738.35
4010.51	Passive Steuerauscheidungen Gewinnsteuern		-360'000.00		-230'000.00		-479'616.70
4010.71	Rückstellungen für Steuerteilungen JP				200'000.00		256'000.00
4011.01	Kapitalsteuern		5'000.00		3'000.00		5'058.60
4011.41	Aktive Steuerauscheidungen Kapitalsteuern				130'000.00		626.20
4011.51	Passive Steuerauscheidungen Kapitalsteuern				-500.00		-3.70
4019.01	Holdingssteuern				100.00		136.40
4029.01	Eingang abgeschriebene Steuern		6'000.00		6'000.00		7'723.60
9101	Sondersteuern	1'000.00	400'000.00	200.00	250'000.00	4'622.25	292'447.65
3181.03	Forderungsverluste Sondersteuern	1'000.00		200.00		4'622.25	
4022.01	Grundstückgewinnsteuern		200'000.00		100'000.00		114'335.20
4022.11	Sonderveranlagungen		200'000.00		150'000.00		178'112.45
9102	Liegenschaftssteuern	300.00	1'175'000.00	500.00	1'025'000.00	282.10	1'371'313.20
3181.04	Forderungsverluste Liegenschaftssteuern	300.00		500.00		282.10	
4021.01	Liegenschaftssteuern		1'175'000.00		1'025'000.00		1'371'309.60
4029.01	Eingang abgeschriebene Steuern						3.60
9103	Hundetaxe					60.00	
3181.01	Tatsächliche Forderungsverluste					60.00	
93	Finanz- und Lastenausgleich	893'000.00	368'000.00	1'095'000.00	395'000.00	1'763'387.00	396'904.00
	Nettoaufwand		525'000.00		700'000.00		1'366'483.00
930	Finanz- und Lastenausgleich	893'000.00	368'000.00	1'095'000.00	395'000.00	1'763'387.00	396'904.00
	Nettoaufwand		525'000.00		700'000.00		1'366'483.00
9300	Finanz- und Lastenausgleich	893'000.00	368'000.00	1'095'000.00	395'000.00	1'763'387.00	396'904.00

Erfolgsrechnung

		Budget 2021		Budget 2020		Rechnung 2019	
		Aufwand	Ertrag	Aufwand	Ertrag	Aufwand	Ertrag
3621.61	Lastenausgleichsbeiträge an Kanton (Neue Aufgabenteilung)	542'000.00		546'000.00		548'845.00	
3622.71	Disparitätenabbau Gemeinden	587'000.00		540'000.00		751'542.00	
3622.77	Rückstellungen Disparitätenabbau	-236'000.00		9'000.00		463'000.00	
4621.61	Geografischer- Topografischer Zuschuss		340'000.00		368'000.00		367'715.00
4621.62	Zuschuss Finanzausgleich soziodemografische Lasten		28'000.00		27'000.00		29'189.00
95	Ertragsanteile, übrige		107'000.00		5'000.00		11'634.60
	Nettoertrag	107'000.00		5'000.00		11'634.60	
950	Ertragsanteile, übrige		107'000.00		5'000.00		11'634.60
	Nettoertrag	107'000.00		5'000.00		11'634.60	
9500	Ertragsanteile, übrige		107'000.00		5'000.00		11'634.60
4024.01	Erbschafts- und Schenkungssteuer		5'000.00		5'000.00		11'634.60
4600.01	Ertragsanteile Direkte Bundessteuer		102'000.00				
96	Vermögens- und Schuldenverwaltung	138'950.00	141'900.00	115'000.00	169'900.00	105'716.25	202'865.58
	Nettoertrag	2'950.00		54'900.00		97'149.33	
961	Zinsen	114'500.00	115'400.00	76'600.00	143'400.00	76'144.75	153'152.03
	Nettoertrag	900.00		66'800.00		77'007.28	
9610	Zinsen	114'500.00	115'400.00	76'600.00	143'400.00	76'144.75	153'152.03
3181.05	Abschreibungen (Verzugszinsen NESKO)					1'425.45	
3401.01	Verzinsung kurzfristige Finanzverbindlichkeiten	7'000.00		1'000.00			
3409.01	Übrige Passivzinsen	2'500.00		2'200.00		2'415.80	
3499.01	Vergütungszinse NESKO	5'000.00		10'000.00		11'041.55	
3612.02	Interne Verrechnung von Dienstleistungen SF	100'000.00		61'400.00		58'620.10	
3940.01	Verrechnete Aktivzinsen			2'000.00		2'641.85	
4400.01	Zinsen flüssige Mittel						1.15
4401.01	Zinsen Forderungen und Kontokorrente						20.05
4401.02	Verzugszinsen NESKO		12'000.00		20'000.00		32'766.55
4402.01	Zinsen kurzfristige Finanzanlagen						4'055.55
4407.01	Zinsen langfristige Finanzanlagen		20'000.00		20'000.00		24'296.83
4409.01	Übrige Passivzinsen						5'278.55
4451.01	Erträge aus Beteiligungen VV		80'000.00		100'000.00		83'333.35
4940.01	Verrechnete Passivzinsen		3'400.00		3'400.00		3'400.00
963	Liegenschaften des Finanzvermögens	24'450.00	26'500.00	38'400.00	26'500.00	29'557.10	28'021.95
	Nettoaufwand				11'900.00		1'535.15

Erfolgsrechnung

		Budget 2021		Budget 2020		Rechnung 2019	
		Aufwand	Ertrag	Aufwand	Ertrag	Aufwand	Ertrag
	Nettoertrag	2'050.00					
9630	Liegenschaften des Finanzvermögens	24'450.00	26'500.00	38'400.00	26'500.00	29'557.10	28'021.95
3120.01	Ver- und Entsorgung	6'300.00		20'000.00		14'942.55	
3120.02	Heizmaterial	2'000.00		2'000.00		2'032.30	
3134.01	Sachversicherungen	700.00		700.00		696.95	
3140.01	Unterhalt an Grundstücken	3'050.00		3'500.00		3'221.70	
3144.01	Unterhalt Gebäude	6'000.00		6'000.00		2'363.60	
3910.01	Interne Verrechnung von Dienstleistungen	3'000.00		2'800.00		2'900.00	
3940.01	Verrechnete Aktivzinsen	3'400.00		3'400.00		3'400.00	
4430.01	Mietzinse Liegenschaften Finanzvermögen		23'000.00		23'000.00		23'762.40
4430.02	Nebenkosten Liegenschaften FV		3'000.00		3'000.00		2'964.35
4470.02	Nebenkosten Liegenschaften VV		500.00		500.00		1'295.20
969	Finanzvermögen					14.40	21'691.60
	Nettoertrag					21'677.20	
9690	Finanzvermögen					14.40	21'691.60
3180.01	Wertberichtigung auf Forderungen					-3'000.00	
3440.01	Marktwertanpassungen Wertschriften					3'014.40	
4440.01	Marktwertanpassungen Wertschriften						21'691.60
97	Rückverteilungen		3'000.00		3'000.00		2'782.65
	Nettoertrag	3'000.00		3'000.00		2'782.65	
971	Rückverteilungen aus CO2-Abgabe		3'000.00		3'000.00		2'782.65
	Nettoertrag	3'000.00		3'000.00		2'782.65	
9710	Rückverteilung aus CO2-Abgabe		3'000.00		3'000.00		2'782.65
4699.01	CO2-Abgabe		3'000.00		3'000.00		2'782.65
99	Nicht aufgeteilte Posten	677'400.00	968'000.00	677'400.00	187'000.00	677'393.00	1'138'634.86
	Nettoaufwand				490'400.00		
	Nettoertrag	290'600.00				461'241.86	
990	Nicht aufgeteilte Posten	677'400.00		677'400.00		677'393.00	
	Nettoaufwand		677'400.00		677'400.00		677'393.00
9901	Abschreibung bestehendes Verwaltungsvermögen	677'400.00		677'400.00		677'393.00	
3300.91	Planmässige Abschreibungen (bish. VV 8 J.)	677'400.00		677'400.00		677'393.00	

Erfolgsrechnung

		Budget 2021		Budget 2020		Rechnung 2019	
		Aufwand	Ertrag	Aufwand	Ertrag	Aufwand	Ertrag
999	Abschluss		968'000.00		187'000.00		1'138'634.86
	Nettoertrag	968'000.00		187'000.00		1'138'634.86	
9990	Abschluss		968'000.00		187'000.00		1'138'634.86
9001.01	Aufwandüberschuss		968'000.00		187'000.00		1'138'634.86

Erfolgsrechnung

		Budget 2021		Budget 2020		Rechnung 2019	
		Aufwand	Ertrag	Aufwand	Ertrag	Aufwand	Ertrag
3	Erfolgsrechnung	13'661'040.00	13'661'040.00	13'237'850.00	13'237'850.00	15'705'444.63	15'705'444.63
3	Aufwand	13'661'040.00		13'237'850.00		15'673'930.28	
30	Personalaufwand	2'929'850.00		2'878'350.00		2'802'405.70	
300	Behörden und Kommissionen	122'700.00		125'200.00		119'909.70	
3000	Löhne, Tag- und Sitzungsgelder an Behörden und Kom..	120'200.00		122'700.00		119'909.70	
3000.01	Löhne und Sitzungsgelder an Behörden	120'200.00		122'700.00		119'909.70	
0110	Legislative	8'000.00		9'500.00		8'168.50	
0120	Exekutive	111'000.00		111'500.00		108'891.20	
1500	Feuerwehr					100.00	
2170	Schulliegenschaften					50.00	
2190	Schulleitung und Schulverwaltung					50.00	
2910	Verwaltung					2'000.00	
5444	Offene Kinder- und Jugendarbeit	1'000.00		1'500.00		575.00	
8140	Landw.Produktionsverbesserungen Pflanzen	200.00		200.00		75.00	
3001	Vergütungen an Behörden u.Kommissionen	2'500.00		2'500.00			
3001.01	Löhne und Sitzungsgelder an Behörden	2'500.00		2'500.00			
2910	Verwaltung	2'500.00		2'500.00			
301	Löhne des Verwaltungs- und Betriebspersonals	2'355'600.00		2'305'100.00		2'267'579.95	
3010	Löhne des Verwaltungs- und Betriebspersonals	2'355'600.00		2'305'100.00		2'267'579.95	
3010.01	Löhne Verwaltungs- und Betriebspersonal	2'355'600.00		2'305'100.00		2'267'579.95	
0220	Allgemeine Dienste, übrige	942'000.00		918'000.00		887'372.25	
0290	Verwaltungsliegenschaften	23'000.00		23'000.00		22'220.75	
1620	Zivilschutz	4'400.00		4'400.00		4'238.70	
2120	Primarstufe					992.05	
2170	Schulliegenschaften	464'000.00		431'000.00		425'308.65	
2180	Tagesbetreuung	169'000.00		185'000.00		200'934.05	
2190	Schulleitung und Schulverwaltung	67'000.00		66'000.00		63'953.70	
2194	Freiwilliger Schulsport	2'000.00		2'000.00			
2195	Schülertransporte	112'000.00		114'000.00		112'983.55	

Erfolgsrechnung

		Budget 2021		Budget 2020		Rechnung 2019	
		Aufwand	Ertrag	Aufwand	Ertrag	Aufwand	Ertrag
4330	Schulgesundheitsdienst	4'000.00		3'500.00		7'115.00	
5310	Alters- u.Hinterlassenerversicherung AHV	38'000.00		37'000.00		37'215.05	
5444	Offene Kinder- und Jugendarbeit	101'000.00		96'000.00		97'083.70	
6150	Gemeindestrassen	335'000.00		331'000.00		316'745.70	
7410	Gewässerverbauungen	28'000.00		27'000.00		27'014.00	
7710	Friedhof und Bestattung allgemein	55'000.00		56'000.00		53'926.80	
7792	Hundetoiletten	8'500.00		8'500.00		8'459.80	
8140	Landw.Produktionsverbesserungen Pflanzen	2'700.00		2'700.00		2'016.20	
302	Löhne der Lehrkräfte	2'300.00		2'300.00		578.25	
3020	Löhne der Lehrkräfte	2'300.00		2'300.00		578.25	
3020.01	Löhne Lehrkräfte	2'300.00		2'300.00		578.25	
2120	Primarstufe	1'100.00		1'100.00		578.25	
2130	Sekundarstufe I	1'200.00		1'200.00			
305	Arbeitgeberbeiträge	402'400.00		395'250.00		380'481.95	
3050	AG-Beitr.AHV,IV,EO,ALV,Verwaltungskosten	151'800.00		145'050.00		142'299.50	
3050.01	AG-Beiträge AHV, IV, EO, ALV, Verwaltungskosten	151'800.00		145'050.00		142'299.50	
0120	Exekutive	6'800.00		6'800.00		6'639.00	
0220	Allgemeine Dienste, übrige	58'000.00		56'000.00		56'043.15	
0290	Verwaltungliegenschaften	1'500.00		1'500.00		1'285.55	
1620	Zivilschutz	300.00		400.00		267.20	
2130	Sekundarstufe I					3.80	
2170	Schulliegenschaften	28'000.00		27'000.00		23'950.60	
2180	Tagesbetreuung	12'000.00		10'000.00		11'182.00	
2190	Schulleitung und Schulverwaltung	4'000.00		3'900.00		3'890.65	
2195	Schülertransporte	5'000.00		4'000.00		4'817.85	
4330	Schulgesundheitsdienst	300.00		250.00		448.05	
5310	Alters- u.Hinterlassenerversicherung AHV	2'400.00		2'300.00		2'343.05	
5444	Offene Kinder- und Jugendarbeit	6'500.00		6'200.00		6'060.20	
6150	Gemeindestrassen	21'000.00		21'000.00		19'846.40	
7410	Gewässerverbauungen	1'800.00		1'700.00		1'701.10	
7710	Friedhof und Bestattung allgemein	3'500.00		3'300.00		3'288.40	
7792	Hundetoiletten	600.00		600.00		532.50	
8140	Landw.Produktionsverbesserungen Pflanzen	100.00		100.00			

Erfolgsrechnung

		Budget 2021		Budget 2020		Rechnung 2019	
		Aufwand	Ertrag	Aufwand	Ertrag	Aufwand	Ertrag
3052	AG-Beiträge an Pensionskassen	180'000.00		178'900.00		173'493.60	
3052.01	AG-Beiträge an Pensionskassen	180'000.00		178'900.00		173'493.60	
0220	Allgemeine Dienste, übrige	86'000.00		87'500.00		82'547.85	
1620	Zivilschutz	500.00		500.00		405.00	
2170	Schulliegenschaften	32'000.00		33'000.00		31'217.40	
2180	Tagesbetreuung	5'000.00		4'500.00		6'614.40	
2190	Schulleitung und Schulverwaltung	4'600.00		2'700.00		4'069.85	
2195	Schülertransporte	4'200.00		4'400.00		4'122.60	
5310	Alters- u.Hinterlassenerversicherung AHV	3'500.00		3'500.00		3'369.10	
5444	Offene Kinder- und Jugendarbeit	6'000.00		5'000.00		4'939.20	
6150	Gemeindestrassen	29'000.00		29'000.00		27'656.75	
7410	Gewässerverbauungen	2'700.00		2'700.00		2'640.00	
7710	Friedhof und Bestattung allgemein	5'500.00		5'100.00		5'103.25	
7792	Hundetoiletten	1'000.00		1'000.00		808.20	
3053	AG-Beiträge an Unfallversicherungen	25'250.00		24'450.00		22'746.95	
3053.01	AG-Beiträge an Unfallversicherungen	25'250.00		24'450.00		22'746.95	
0110	Legislative					7.15	
0120	Exekutive	250.00		250.00		248.70	
0220	Allgemeine Dienste, übrige	6'900.00		6'700.00		6'498.45	
0290	Verwaltungsliegenschaften	200.00		150.00		152.25	
1620	Zivilschutz	50.00		50.00		31.30	
2120	Primarstufe					10.10	
2130	Sekundarstufe I					5.30	
2170	Schulliegenschaften	3'500.00		3'200.00		3'065.15	
2180	Tagesbetreuung	1'000.00		750.00		1'160.05	
2190	Schulleitung und Schulverwaltung	500.00		500.00		459.95	
2195	Schülertransporte	800.00		700.00		759.75	
4330	Schulgesundheitsdienst					16.60	
5310	Alters- u.Hinterlassenerversicherung AHV	300.00		300.00		276.70	
5444	Offene Kinder- und Jugendarbeit	700.00		700.00		657.95	
6150	Gemeindestrassen	8'500.00		8'500.00		7'346.65	
7410	Gewässerverbauungen	700.00		800.00		630.40	
7710	Friedhof und Bestattung allgemein	1'500.00		1'500.00		1'218.20	
7792	Hundetoiletten	300.00		300.00		197.60	
8140	Landw.Produktionsverbesserungen Pflanzen	50.00		50.00		4.70	
3054	AG-Beiträge an Familienausgleichskasse	38'900.00		41'900.00		36'334.80	

Erfolgsrechnung

		Budget 2021		Budget 2020		Rechnung 2019	
		Aufwand	Ertrag	Aufwand	Ertrag	Aufwand	Ertrag
3054.01	AG-Beiträge an Familienausgleichskasse	38'900.00		41'900.00		36'334.80	
0120	Exekutive	1'700.00		2'000.00		1'686.60	
0220	Allgemeine Dienste, übrige	15'000.00		16'000.00		14'237.65	
0290	Verwaltungsliegenschaften	400.00		400.00		326.60	
1620	Zivilschutz	100.00		100.00		67.70	
2130	Sekundarstufe I					0.95	
2170	Schulliegenschaften	6'500.00		7'800.00		6'226.60	
2180	Tagesbetreuung	2'500.00		2'800.00		2'841.60	
2190	Schulleitung und Schulverwaltung	1'200.00		1'200.00		988.70	
2195	Schülertransporte	1'300.00		1'100.00		1'262.70	
4330	Schulgesundheitsdienst	100.00		100.00		113.85	
5310	Alters- u.Hinterlassenenversicherung AHV	700.00		700.00		595.25	
5444	Offene Kinder- und Jugendarbeit	1'700.00		2'000.00		1'540.30	
6150	Gemeindestrassen	6'000.00		6'000.00		5'042.90	
7410	Gewässerverbauungen	500.00		500.00		432.30	
7710	Friedhof und Bestattung allgemein	1'000.00		1'000.00		835.80	
7792	Hundetoiletten	200.00		200.00		135.30	
3055	AG-Beiträge an Krankentaggeldvers.	6'450.00		4'950.00		5'607.10	
3055.01	AG-Beiträge an Krankentaggeldversicherungen	6'450.00		4'950.00		5'607.10	
0220	Allgemeine Dienste, übrige	2'500.00		2'000.00		2'358.40	
0290	Verwaltungsliegenschaften	100.00		100.00		54.25	
1620	Zivilschutz	50.00		50.00		11.10	
2130	Sekundarstufe I					0.15	
2170	Schulliegenschaften	1'400.00		1'000.00		1'003.00	
2180	Tagesbetreuung	300.00		100.00		364.70	
2190	Schulleitung und Schulverwaltung	200.00		200.00		163.80	
2195	Schülertransporte	300.00		200.00		258.10	
5310	Alters- u.Hinterlassenenversicherung AHV	100.00		100.00		98.70	
5444	Offene Kinder- und Jugendarbeit	300.00		200.00		226.95	
6150	Gemeindestrassen	900.00		700.00		835.75	
7410	Gewässerverbauungen	100.00		100.00		71.50	
7710	Friedhof und Bestattung allgemein	150.00		150.00		138.50	
7792	Hundetoiletten	50.00		50.00		22.20	
309	Übriger Personalaufwand	46'850.00		50'500.00		33'855.85	
3090	Aus- und Weiterbildung des Personals	34'250.00		34'700.00		15'196.45	

Erfolgsrechnung

		Budget 2021		Budget 2020		Rechnung 2019	
		Aufwand	Ertrag	Aufwand	Ertrag	Aufwand	Ertrag
3090.01	Aus- und Weiterbildung des Personals	34'250.00		34'700.00		15'196.45	
0120	Exekutive	2'500.00		2'000.00		3'472.00	
0220	Allgemeine Dienste, übrige	6'000.00		9'400.00		5'078.15	
2110	Kindergarten	1'000.00		1'000.00		50.00	
2120	Primarstufe	4'750.00		3'750.00		1'130.00	
2130	Sekundarstufe I	3'500.00		3'750.00		1'141.70	
2170	Schulliegenschaften	8'000.00		3'000.00		795.00	
2180	Tagesbetreuung	2'500.00		3'400.00		2'555.60	
2190	Schulleitung und Schulverwaltung	500.00		1'000.00			
2195	Schülertransporte			400.00			
5444	Offene Kinder- und Jugendarbeit	1'500.00		1'500.00			
6150	Gemeindestrassen	3'000.00		4'500.00		840.00	
7710	Friedhof und Bestattung allgemein	1'000.00		1'000.00		134.00	
3091	Personalwerbung					7'008.15	
3091.01	Personalwerbung					7'008.15	
2170	Schulliegenschaften					7'008.15	
3099	Übriger Personalaufwand	12'600.00		15'800.00		11'651.25	
3099.01	Übriger Personalaufwand	12'600.00		15'800.00		11'651.25	
0110	Legislative					149.30	
0120	Exekutive	1'000.00		1'000.00		1'067.20	
0220	Allgemeine Dienste, übrige	4'000.00		4'000.00		3'788.05	
2170	Schulliegenschaften	2'000.00		4'950.00		1'298.10	
2180	Tagesbetreuung	1'600.00		1'800.00		770.85	
2190	Schulleitung und Schulverwaltung	1'700.00		1'700.00		1'263.20	
2195	Schülertransporte	1'000.00		1'000.00		798.60	
2910	Verwaltung					551.60	
5444	Offene Kinder- und Jugendarbeit	300.00		300.00		832.00	
6150	Gemeindestrassen	800.00		800.00		1'132.35	
7710	Friedhof und Bestattung allgemein	200.00		250.00			
31	Sach- und übriger Betriebsaufwand	3'091'840.00		2'835'950.00		2'704'399.58	
310	Material- und Warenaufwand	517'350.00		436'900.00		405'704.35	
3100	Büromaterial	46'500.00		47'000.00		37'518.45	

Erfolgsrechnung

		Budget 2021		Budget 2020		Rechnung 2019	
		Aufwand	Ertrag	Aufwand	Ertrag	Aufwand	Ertrag
3100.01	Büromaterial	46'500.00		47'000.00		37'518.45	
0220	Allgemeine Dienste, übrige	7'000.00		7'000.00		6'650.70	
2110	Kindergarten	1'900.00		2'450.00		2'721.15	
2120	Primarstufe	22'600.00		21'850.00		16'819.95	
2130	Sekundarstufe I	13'300.00		14'000.00		10'736.70	
4330	Schulgesundheitsdienst	300.00		300.00			
4331	Schulzahnpflege	300.00		300.00			
5444	Offene Kinder- und Jugendarbeit	700.00		700.00		230.45	
6150	Gemeindestrassen	100.00		100.00		130.60	
7710	Friedhof und Bestattung allgemein	300.00		300.00		228.90	
3101	Betriebs-, Verbrauchsmaterial	140'100.00		113'300.00		108'899.10	
3101.01	Betriebs- und Verbrauchsmaterial	85'100.00		68'300.00		62'169.55	
0220	Allgemeine Dienste, übrige	4'000.00		4'000.00		3'298.50	
0290	Verwaltungsliegenschaften	500.00		500.00		30.20	
1620	Zivilschutz	200.00		200.00			
2170	Schulliegenschaften	15'000.00		15'000.00		15'843.30	
2180	Tagesbetreuung	2'000.00		2'500.00		1'486.45	
2195	Schülertransporte	12'000.00		11'000.00		9'645.15	
4331	Schulzahnpflege	800.00		800.00		411.15	
6150	Gemeindestrassen	35'000.00		25'000.00		22'739.70	
7101	Wasserversorgung [Gemeindebetrieb]	600.00		600.00			
7201	Abwasserentsorgung [Gemeindebetrieb]	6'500.00		200.00		959.45	
7301	Abfall [Gemeindebetrieb]	5'000.00		5'000.00		4'673.45	
7710	Friedhof und Bestattung allgemein	1'500.00		1'500.00		1'457.65	
7792	Hundetoiletten	2'000.00		2'000.00		1'624.55	
3101.02	Material für Strassenunterhalt	40'000.00		30'000.00		31'857.95	
6150	Gemeindestrassen	40'000.00		30'000.00		31'857.95	
3101.03	Material für Schneeräumung	15'000.00		15'000.00		14'871.60	
6150	Gemeindestrassen	15'000.00		15'000.00		14'871.60	
3102	Drucksachen, Publikationen	24'000.00		23'500.00		15'508.35	
3102.01	Drucksachen, Publikationen	24'000.00		23'500.00		15'508.35	
0110	Legislative	15'000.00		12'500.00		8'940.10	
0220	Allgemeine Dienste, übrige	2'000.00		2'000.00		2'181.95	

Erfolgsrechnung

		Budget 2021		Budget 2020		Rechnung 2019	
		Aufwand	Ertrag	Aufwand	Ertrag	Aufwand	Ertrag
1400	Allgemeines Rechtswesen	6'000.00		8'000.00		4'325.80	
5444	Offene Kinder- und Jugendarbeit	300.00		300.00		40.50	
5790	Sozialhilfe	200.00		200.00			
7301	Abfall [Gemeindebetrieb]	200.00		200.00		20.00	
7900	Raumordnung allgemein	300.00		300.00			
3103	Fachliteratur, Zeitschriften	5'800.00				1'695.65	
3103.01	Fachliteratur, Zeitschriften	5'800.00				1'695.65	
2110	Kindergarten					351.15	
2120	Primarstufe					539.85	
2130	Sekundarstufe I					804.65	
2192	Schulbibliothek	5'800.00					
3104	Lehrmittel	93'400.00		96'950.00		85'485.30	
3104.01	Lehrmittel	93'400.00		96'950.00		85'485.30	
2110	Kindergarten	5'700.00		7'200.00		6'890.10	
2120	Primarstufe	48'100.00		50'900.00		47'738.00	
2130	Sekundarstufe I	39'600.00		38'850.00		30'857.20	
3105	Lebensmittel	207'550.00		156'150.00		156'597.50	
3105.01	Lebensmittel	207'550.00		156'150.00		156'597.50	
2130	Sekundarstufe I	11'550.00		10'150.00		5'160.45	
2180	Tagesbetreuung	56'000.00		56'000.00		51'335.05	
7101	Wasserversorgung [Gemeindebetrieb]	140'000.00		90'000.00		100'102.00	
311	Nicht aktivierbare Anlagen	142'940.00		205'800.00		132'710.55	
3110	Büromöbel und Geräte	40'990.00		32'700.00		41'324.10	
3110.01	Anschaffung Mobiliar, Geräte	34'440.00		29'550.00		35'999.30	
0220	Allgemeine Dienste, übrige	16'000.00		3'600.00			
2110	Kindergarten	1'000.00		1'500.00		1'418.65	
2120	Primarstufe	5'350.00		8'950.00		3'932.10	
2130	Sekundarstufe I	5'890.00		3'500.00		22'763.75	
2170	Schulliegenschaften	5'000.00		10'000.00		5'611.95	
2180	Tagesbetreuung	1'200.00		2'000.00		2'272.85	

Erfolgsrechnung

		Budget 2021		Budget 2020		Rechnung 2019	
		Aufwand	Ertrag	Aufwand	Ertrag	Aufwand	Ertrag
3110.02	Anschaffung Sportmobiliar	6'550.00		3'150.00		5'324.80	
2130	Sekundarstufe I	6'550.00		3'150.00		5'324.80	
3111	Maschinen, Geräte und Fahrzeuge	38'000.00		88'100.00		38'903.75	
3111.01	Anschaffung Maschinen, Geräte	38'000.00		88'100.00		38'903.75	
2170	Schulliegenschaften	6'000.00		4'000.00		1'552.10	
5444	Offene Kinder- und Jugendarbeit	1'000.00		1'000.00			
6150	Gemeindestrassen	22'400.00		36'500.00		31'384.70	
7101	Wasserversorgung [Gemeindebetrieb]	5'000.00		30'000.00		3'751.20	
7301	Abfall [Gemeindebetrieb]	2'000.00		15'000.00			
7710	Friedhof und Bestattung allgemein	800.00		800.00		699.35	
7792	Hundetoiletten	800.00		800.00		1'516.40	
3112	Kleider, Wäsche, Vorhänge	4'250.00		2'700.00		4'396.50	
3112.01	Anschaffung Dienstkleider	4'250.00		2'700.00		4'396.50	
2170	Schulliegenschaften	2'000.00		500.00		2'079.25	
6150	Gemeindestrassen	2'250.00		2'200.00		2'317.25	
3113	Hardware	43'000.00		70'800.00		23'172.75	
3113.01	Anschaffung Hardware	43'000.00		70'800.00		23'172.75	
0120	Exekutive	7'000.00					
0220	Allgemeine Dienste, übrige	20'000.00		43'800.00		21'536.05	
2110	Kindergarten					476.10	
2120	Primarstufe					411.05	
2130	Sekundarstufe I					649.55	
2180	Tagesbetreuung	2'000.00					
2190	Schulleitung und Schulverwaltung	12'500.00		25'500.00			
5444	Offene Kinder- und Jugendarbeit	1'500.00		1'500.00		100.00	
3118	Immateriellen Anlagen	16'700.00		11'500.00		1'220.45	
3118.01	Anschaffung Imaterielle Anlagen	16'700.00		11'500.00		1'220.45	
0120	Exekutive	11'000.00					
0220	Allgemeine Dienste, übrige	2'500.00		2'200.00		476.60	
2120	Primarstufe					503.85	
2130	Sekundarstufe I					240.00	
2180	Tagesbetreuung	500.00					

Erfolgsrechnung

		Budget 2021		Budget 2020		Rechnung 2019	
		Aufwand	Ertrag	Aufwand	Ertrag	Aufwand	Ertrag
2190	Schulleitung und Schulverwaltung	2'500.00		9'300.00			
5444	Offene Kinder- und Jugendarbeit	200.00					
3119	Übrige nicht aktivierbare Anlagen					23'693.00	
3119.01	Übrige nicht aktivierbare Anlagen					23'693.00	
6150	Gemeindestrassen					9'693.00	
7101	Wasserversorgung [Gemeindebetrieb]					14'000.00	
312	Ver- und Entsorgung Liegenschaften Verwaltungsverm..	376'800.00		348'500.00		372'320.05	
3120	Ver- und Entsorgung Liegenschaften Verwaltungsverm..	376'800.00		348'500.00		372'320.05	
3120.01	Ver- und Entsorgung	229'300.00		219'000.00		230'608.10	
0220	Allgemeine Dienste, übrige					298.25	
0290	Verwaltungsliegenschaften	6'500.00		6'500.00		6'221.80	
1500	Feuerwehr	4'000.00				2'760.45	
1620	Zivilschutz	6'000.00		6'000.00		7'318.85	
2170	Schulliegenschaften	116'000.00		90'000.00		109'864.05	
5444	Offene Kinder- und Jugendarbeit	1'500.00		1'500.00		436.65	
6150	Gemeindestrassen	4'500.00		3'500.00		4'351.55	
7101	Wasserversorgung [Gemeindebetrieb]	23'000.00		23'000.00		27'979.75	
7201	Abwasserentsorgung [Gemeindebetrieb]	58'000.00		65'000.00		52'511.80	
7710	Friedhof und Bestattung allgemein	3'500.00		3'500.00		3'922.40	
9630	Liegenschaften des Finanzvermögens	6'300.00		20'000.00		14'942.55	
3120.02	Heizmaterial	119'500.00		99'500.00		116'295.50	
0290	Verwaltungsliegenschaften	4'000.00		5'000.00		3'310.35	
2170	Schulliegenschaften	111'000.00		90'000.00		108'059.65	
5444	Offene Kinder- und Jugendarbeit	2'500.00		2'500.00		2'893.20	
9630	Liegenschaften des Finanzvermögens	2'000.00		2'000.00		2'032.30	
3120.03	Energie öffentlich Beleuchtung	28'000.00		30'000.00		25'416.45	
6150	Gemeindestrassen	28'000.00		30'000.00		25'416.45	
313	Dienstleistungen und Honorare	707'200.00		648'650.00		683'133.78	
3130	Dienstleistungen Dritter	490'500.00		499'300.00		512'831.98	
3130.01	Dienstleistungen Dritter	217'500.00		237'000.00		259'617.28	

Erfolgsrechnung

		Budget 2021		Budget 2020		Rechnung 2019	
		Aufwand	Ertrag	Aufwand	Ertrag	Aufwand	Ertrag
0110	Legislative	22'000.00		25'500.00		19'684.05	
0220	Allgemeine Dienste, übrige	26'000.00		26'000.00		27'615.03	
1400	Allgemeines Rechtswesen	32'900.00		55'900.00		42'293.45	
1500	Feuerwehr	500.00				238.00	
1620	Zivilschutz	3'000.00		3'000.00		34'790.40	
2110	Kindergarten					747.40	
2120	Primarstufe					1'885.75	
2130	Sekundarstufe I					5'972.70	
2170	Schulliegenschaften	2'000.00		2'000.00		962.85	
2180	Tagesbetreuung	1'000.00		1'000.00		746.80	
2190	Schulleitung und Schulverwaltung	15'500.00		14'000.00		8'404.45	
2192	Schulbibliothek	2'500.00					
2195	Schülertransporte	20'000.00		18'200.00		26'142.80	
2197	Schulsozialdienst	45'000.00		45'000.00		42'213.10	
5444	Offene Kinder- und Jugendarbeit	5'500.00		5'500.00		4'086.25	
5790	Sozialhilfe	1'000.00		1'000.00			
6150	Gemeindestrassen	1'500.00		1'800.00		1'204.70	
6290	Öffentlicher Verkehr	28'000.00		28'000.00		28'000.00	
7101	Wasserversorgung [Gemeindebetrieb]	8'400.00		7'400.00		12'318.05	
7201	Abwasserentsorgung [Gemeindebetrieb]	1'700.00		1'700.00		1'632.70	
7710	Friedhof und Bestattung allgemein	1'000.00		1'000.00		678.80	
3130.02	Kanzlei- und Vormundschaftsgebühren	11'000.00		11'000.00		17'531.30	
1400	Allgemeines Rechtswesen	11'000.00		11'000.00		17'531.30	
3130.03	Gebühren Bauwesen	15'000.00		18'000.00		12'921.40	
1400	Allgemeines Rechtswesen	15'000.00		18'000.00		12'921.40	
3130.04	Deponiegebühren	6'000.00		6'000.00		1'901.45	
6150	Gemeindestrassen	6'000.00		6'000.00		1'901.45	
3130.05	Bestattungsgebühren	3'000.00		3'000.00			
7710	Friedhof und Bestattung allgemein	3'000.00		3'000.00			
3130.10	Entsorgungskosten Hauskehricht und Sperrgut	160'000.00		160'000.00		155'771.00	
7301	Abfall [Gemeindebetrieb]	160'000.00		160'000.00		155'771.00	
3130.11	Entsorgungskosten Altpapier	25'000.00		18'000.00		17'412.75	
7301	Abfall [Gemeindebetrieb]	25'000.00		18'000.00		17'412.75	

Erfolgsrechnung

		Budget 2021		Budget 2020		Rechnung 2019	
		Aufwand	Ertrag	Aufwand	Ertrag	Aufwand	Ertrag
3130.12	Entsorgungskosten Altmetall	4'000.00		3'300.00		3'483.70	
7301	Abfall [Gemeindebetrieb]	4'000.00		3'300.00		3'483.70	
3130.13	Entsorgungskosten Grüngut	41'000.00		35'000.00		36'563.85	
7301	Abfall [Gemeindebetrieb]	41'000.00		35'000.00		36'563.85	
3130.14	Entsorgungskosten PET, Altglas, Altöl	8'000.00		8'000.00		7'629.25	
7301	Abfall [Gemeindebetrieb]	8'000.00		8'000.00		7'629.25	
3132	Honor.ext.Berater,Gutachter,Fachexp.etc.	148'000.00		76'000.00		111'695.05	
3132.01	Honorare externe Berater	148'000.00		76'000.00		111'695.05	
0110	Legislative	3'500.00		3'500.00		3'892.30	
0220	Allgemeine Dienste, übrige	60'000.00		10'000.00		43'080.90	
2170	Schulliegenschaften	6'500.00		6'500.00		14'635.25	
6150	Gemeindestrassen	9'000.00		9'000.00		12'793.30	
7101	Wasserversorgung [Gemeindebetrieb]	9'000.00		9'000.00		18'327.50	
7201	Abwasserentsorgung [Gemeindebetrieb]	9'000.00		9'000.00		5'525.85	
7410	Gewässerverbauungen	4'000.00		4'000.00		2'061.80	
7900	Raumordnung allgemein	47'000.00		25'000.00		11'378.15	
3134	Sachversicherungsprämien	47'700.00		52'850.00		41'294.20	
3134.01	Sachversicherungen	47'700.00		45'350.00		41'294.20	
0220	Allgemeine Dienste, übrige	4'300.00		4'400.00		4'233.30	
0290	Verwaltungsliegenschaften	2'800.00		2'750.00		2'729.25	
1500	Feuerwehr	300.00		400.00		265.95	
1610	Militärische Verteidigung	500.00		500.00		481.15	
1620	Zivilschutz	1'200.00		1'200.00		1'193.00	
2170	Schulliegenschaften	19'000.00		20'000.00		18'920.30	
2190	Schulleitung und Schulverwaltung	2'600.00		2'700.00		2'512.05	
2195	Schülertransporte			4'800.00		3'241.40	
5444	Offene Kinder- und Jugendarbeit	300.00		300.00		296.70	
6150	Gemeindestrassen	5'400.00		5'400.00		3'709.55	
7101	Wasserversorgung [Gemeindebetrieb]	900.00				880.60	
7201	Abwasserentsorgung [Gemeindebetrieb]	1'700.00		1'700.00		1'653.60	
7450	Naturgefahren	7'500.00					
7710	Friedhof und Bestattung allgemein	500.00		500.00		480.40	
9630	Liegenschaften des Finanzvermögens	700.00		700.00		696.95	

Erfolgsrechnung

		Budget 2021		Budget 2020		Rechnung 2019	
		Aufwand	Ertrag	Aufwand	Ertrag	Aufwand	Ertrag
3134.02	Beitrag Einsatzkostenversicherung GVB			7'500.00			
7450	Naturgefahren			7'500.00			
3136	Honorare privatärztlicher Tätigkeit	9'500.00		9'500.00		5'925.70	
3136.01	Honorare privatärztlicher Tätigkeit	9'500.00		9'500.00		5'925.70	
4331	Schulzahnpflege	9'500.00		9'500.00		5'925.70	
3137	Steuern und Abgaben	11'500.00		11'000.00		11'386.85	
3137.01	Steuern und Abgaben	11'500.00		11'000.00		11'386.85	
2195	Schülertransporte	3'000.00		3'000.00		2'861.00	
6150	Gemeindestrassen	8'500.00		8'000.00		8'525.85	
314	Baulicher Unterhalt im betrieblicher Unterhalt	937'850.00		764'000.00		789'209.05	
3140	Unterhalt an Grundstücken	21'050.00		14'200.00		17'354.85	
3140.01	Unterhalt an Grundstücken	9'550.00		10'500.00		10'250.80	
7710	Friedhof und Bestattung allgemein	6'500.00		7'000.00		7'029.10	
9630	Liegenschaften des Finanzvermögens	3'050.00		3'500.00		3'221.70	
3140.02	Grabunterhalt	11'500.00		3'700.00		7'104.05	
7710	Friedhof und Bestattung allgemein	11'500.00		3'700.00		7'104.05	
3141	Unterhalt Strassen/Verkehrswege	382'000.00		330'000.00		294'335.60	
3141.01	Unterhalt Strassen und Verkehrswege	193'000.00		167'000.00		146'782.70	
6150	Gemeindestrassen	193'000.00		167'000.00		146'782.70	
3141.02	Strassensignalisation	10'000.00		10'000.00		9'620.35	
6150	Gemeindestrassen	10'000.00		10'000.00		9'620.35	
3141.03	Strassenreinigung durch Dritte	95'000.00		70'000.00		66'554.45	
6150	Gemeindestrassen	95'000.00		70'000.00		66'554.45	
3141.04	Winterdienst durch Dritte	40'000.00		40'000.00		28'792.55	
6150	Gemeindestrassen	40'000.00		40'000.00		28'792.55	
3141.05	Unterhalt, Ausbau öffentl. Beleuchtung	19'000.00		18'000.00		28'078.95	

Erfolgsrechnung

		Budget 2021		Budget 2020		Rechnung 2019	
		Aufwand	Ertrag	Aufwand	Ertrag	Aufwand	Ertrag
6150	Gemeindestrassen	19'000.00		18'000.00		28'078.95	
3141.06	Unterhalt Strassenmarkierung	25'000.00		25'000.00		14'506.60	
6150	Gemeindestrassen	25'000.00		25'000.00		14'506.60	
3142	Unterhalt Wasserbau	15'000.00		10'000.00		9'521.80	
3142.01	Unterhalt Wasserbau	15'000.00		10'000.00		9'521.80	
7410	Gewässerverbauungen	15'000.00		10'000.00		9'521.80	
3143	Unterhalt übrige Tiefbauten	273'500.00		205'500.00		274'261.85	
3143.01	Unterhalt Tiefbauten	236'500.00		170'500.00		238'166.25	
1500	Feuerwehr	6'500.00		1'500.00		473.90	
7101	Wasserversorgung [Gemeindebetrieb]	142'000.00		89'000.00		109'656.65	
7201	Abwasserentsorgung [Gemeindebetrieb]	88'000.00		80'000.00		128'035.70	
3143.02	Unterhalt durch Brunnenmeister	37'000.00		35'000.00		36'095.60	
7101	Wasserversorgung [Gemeindebetrieb]	37'000.00		35'000.00		36'095.60	
3144	Unterhalt Hochbauten, Gebäude	246'300.00		204'300.00		193'734.95	
3144.01	Unterhalt Gebäude	226'300.00		186'300.00		173'910.20	
0290	Verwaltungsliegenschaften	28'000.00		5'500.00		7'617.70	
1500	Feuerwehr	5'000.00		5'000.00		85.40	
1610	Militärische Verteidigung	5'000.00		5'000.00		1'041.40	
1620	Zivilschutz	35'000.00		5'000.00		3'136.00	
2170	Schulliegenschaften	124'500.00		141'800.00		143'863.75	
5444	Offene Kinder- und Jugendarbeit	5'000.00		5'000.00		8'638.50	
6150	Gemeindestrassen	12'800.00		6'000.00		4'635.90	
7710	Friedhof und Bestattung allgemein	5'000.00		7'000.00		2'527.95	
9630	Liegenschaften des Finanzvermögens	6'000.00		6'000.00		2'363.60	
3144.02	Unterhalt Schulanlage Ledi	5'000.00		5'000.00		6'718.10	
2170	Schulliegenschaften	5'000.00		5'000.00		6'718.10	
3144.03	Unterhalt Schulanlage Mühleberg	15'000.00		13'000.00		13'106.65	
2170	Schulliegenschaften	15'000.00		13'000.00		13'106.65	
315	Unterhalt Mobilien u.immater.Anlagen	193'850.00		202'750.00		170'190.30	

Erfolgsrechnung

		Budget 2021		Budget 2020		Rechnung 2019	
		Aufwand	Ertrag	Aufwand	Ertrag	Aufwand	Ertrag
3150	Unterhalt Büromöbel und Geräte	22'100.00		23'200.00		13'712.60	
3150.01	Unterhalt Büromöbel und -geräte	22'100.00		23'200.00		13'712.60	
0220	Allgemeine Dienste, übrige	3'300.00		4'250.00		2'129.10	
2120	Primarstufe					3'647.35	
2130	Sekundarstufe I					7'936.15	
2180	Tagesbetreuung	500.00		500.00			
2190	Schulleitung und Schulverwaltung	18'300.00		18'450.00			
3151	Unterh.App.,Masch.,Geräte,Fahrz.,Werkz.	88'300.00		71'500.00		68'575.75	
3151.01	Unterhalt Apparate, Maschinen, Geräte	88'300.00		71'500.00		68'575.75	
1620	Zivilschutz	11'500.00		3'000.00		4'226.00	
2170	Schulliegenschaften	10'000.00		10'000.00		5'772.15	
2195	Schülertransporte	16'000.00		16'000.00		18'863.95	
5444	Offene Kinder- und Jugendarbeit	500.00		500.00		15.65	
6150	Gemeindestrassen	48'300.00		40'000.00		39'342.10	
7101	Wasserversorgung [Gemeindebetrieb]	1'000.00		1'000.00			
7710	Friedhof und Bestattung allgemein	1'000.00		1'000.00		355.90	
3153	Informatik-Unterhalt (Hardware)	5'500.00		5'550.00		122.90	
3153.01	Informatik-Unterhalt (Hardware)	5'500.00		5'550.00		122.90	
2110	Kindergarten					122.90	
2190	Schulleitung und Schulverwaltung	5'500.00		5'550.00			
3158	Unterhalt immaterielle Anlagen	73'650.00		98'400.00		70'640.90	
3158.01	Unterhalt immatrielle Anlagen (Software)	73'650.00		98'400.00		70'640.90	
0220	Allgemeine Dienste, übrige	46'000.00		79'500.00		53'165.85	
1620	Zivilschutz	3'000.00		3'000.00		2'972.00	
2110	Kindergarten					300.00	
2120	Primarstufe					2'249.75	
2130	Sekundarstufe I					4'849.20	
2190	Schulleitung und Schulverwaltung	24'650.00		15'900.00		7'104.10	
3159	Unterhalt übrige mobile Anlagen	4'300.00		4'100.00		17'138.15	
3159.01	Unterhalt übrige mobile Anlagen	4'300.00		4'100.00		17'138.15	

Erfolgsrechnung

		Budget 2021		Budget 2020		Rechnung 2019	
		Aufwand	Ertrag	Aufwand	Ertrag	Aufwand	Ertrag
3420	Freizeit	4'300.00		4'100.00		17'138.15	
316	Mieten, Leasing, Pachten, Benützungsg.	6'500.00		11'100.00		8'236.25	
3160	Miete und Pacht Liegenschaften	2'500.00		2'100.00		2'272.15	
3160.01	Miete und Pacht Liegenschaften	2'500.00		2'100.00		2'272.15	
1500	Feuerwehr	1'000.00		800.00		1'012.15	
2195	Schülertransporte	1'200.00		1'200.00		1'200.00	
6290	Öffentlicher Verkehr	300.00		100.00		60.00	
3161	Mieten, Benützungskosten Anlagen	4'000.00		9'000.00		5'964.10	
3161.01	Miete, Benützungskosten Anlagen	4'000.00		9'000.00		5'964.10	
6150	Gemeindestrassen	4'000.00		9'000.00		5'964.10	
317	Spesenentschädigungen	124'050.00		138'750.00		94'495.71	
3170	Reisekosten und Spesen	47'750.00		51'300.00		46'593.40	
3170.01	Spesenentschädigungen	47'750.00		51'300.00		46'593.40	
0110	Legislative	1'500.00		1'800.00		1'462.20	
0120	Exekutive	37'000.00		37'500.00		35'204.45	
0220	Allgemeine Dienste, übrige	1'500.00		1'500.00		1'441.20	
1620	Zivilschutz					12.70	
2120	Primarstufe					11.70	
2170	Schulliegenschaften	1'000.00		1'000.00		1'000.00	
2180	Tagesbetreuung	3'500.00		6'150.00		4'971.80	
2195	Schülertransporte	1'300.00		1'450.00		1'277.50	
5310	Alters- u.Hinterlassenenversicherung AHV	150.00		100.00		110.75	
5444	Offene Kinder- und Jugendarbeit	500.00		500.00		271.00	
6'150	Gemeindestrassen	1'000.00		1'000.00		797.10	
7792	Hundetoiletten					33.00	
8140	Landw.Produktionsverbesserungen Pflanzen	300.00		300.00			
3171	Exkursionen, Schulreisen und Lager	76'300.00		87'450.00		47'902.31	
3171.01	Exkursionen Schulreisen und Lager	67'300.00		78'450.00		42'270.71	
2110	Kindergarten	4'700.00		4'100.00		2'781.50	
2120	Primarstufe	37'000.00		27'050.00		28'859.50	

Erfolgsrechnung

		Budget 2021		Budget 2020		Rechnung 2019	
		Aufwand	Ertrag	Aufwand	Ertrag	Aufwand	Ertrag
2130	Sekundarstufe I	25'600.00		47'300.00		10'629.71	
3171.05	Projekte Jugendarbeit	9'000.00		9'000.00		5'631.60	
5444	Offene Kinder- und Jugendarbeit	9'000.00		9'000.00		5'631.60	
318	Wertberichtigungen auf Forderungen	42'000.00		48'200.00		14'203.69	
3180	Wertberichtigungen auf Forderungen					-29'000.00	
3180.01	Wertberichtigung auf Forderungen					-3'000.00	
9690	Finanzvermögen					-3'000.00	
3180.02	Wertberichtigung gefährdete Steuerguthaben					-26'000.00	
9100	Allgemeine Gemeindesteuern					-26'000.00	
3181	Tatsächliche Forderungsverluste	42'000.00		48'200.00		43'203.69	
3181.01	Tatsächliche Forderungsverluste	5'700.00		7'500.00		2'939.94	
0220	Allgemeine Dienste, übrige					2.75	
1400	Allgemeines Rechtswesen			300.00			
1500	Feuerwehr	2'500.00		3'500.00		2'198.95	
2180	Tagesbetreuung	500.00		1'000.00			
7101	Wasserversorgung [Gemeindebetrieb]	1'000.00		1'000.00		51.25	
7201	Abwasserentsorgung [Gemeindebetrieb]	1'000.00		1'000.00		0.09	
7301	Abfall [Gemeindebetrieb]	500.00		500.00		626.90	
7792	Hundetoiletten	200.00		200.00			
9103	Hundetaxe					60.00	
3181.02	Forderungsverluste periodische Steuern	35'000.00		40'000.00		33'933.95	
9100	Allgemeine Gemeindesteuern	35'000.00		40'000.00		33'933.95	
3181.03	Forderungsverluste Sondersteuern	1'000.00		200.00		4'622.25	
9101	Sondersteuern	1'000.00		200.00		4'622.25	
3181.04	Forderungsverluste Liegenschaftssteuern	300.00		500.00		282.10	
9102	Liegenschaftssteuern	300.00		500.00		282.10	
3181.05	Abschreibungen (Verzugszinsen NESKO)					1'425.45	
9610	Zinsen					1'425.45	

Erfolgsrechnung

		Budget 2021		Budget 2020		Rechnung 2019	
		Aufwand	Ertrag	Aufwand	Ertrag	Aufwand	Ertrag
319	Verschiedener Betriebsaufwand	43'300.00		31'300.00		34'195.85	
3199	Übriger Betriebsaufwand	43'300.00		31'300.00		34'195.85	
3199.01	Übriger Betriebsaufwand	13'300.00		16'300.00		6'303.95	
0120	Exekutive	13'300.00		16'300.00		6'303.95	
3199.03	Bundes-, Jungbürgerfeier, Zuzügerinfo.	14'000.00		15'000.00		11'700.25	
3290	Übrige Kultur	14'000.00		15'000.00		11'700.25	
3199.06	Senioren Ausflug	16'000.00				14'948.80	
3420	Freizeit	16'000.00				14'948.80	
3199.16	1000-Jahr-Feier					1'242.85	
3290	Übrige Kultur					1'242.85	
33	Abschreibungen Verwaltungsvermögen	908'700.00		924'550.00		854'624.25	
330	Sachanlagen VV	908'700.00		924'550.00		854'624.25	
3300	Planm.Abschreibungen Sachanlagen	908'700.00		924'550.00		854'624.25	
3300.11	Planmässige Abschreibungen Strassen VV	23'000.00		19'500.00		22'511.50	
6150	Gemeindestrassen	23'000.00		19'500.00		22'511.50	
3300.30	Planmässige Abschreibungen Tiefbauten (linear)	3'000.00		3'000.00		2'964.00	
3320	Massenmedien	3'000.00		3'000.00		2'964.00	
3300.31	Planmässige Abschreibungen Tiefbauten (neu)	58'100.00		67'250.00		18'233.05	
7101	Wasserversorgung [Gemeindebetrieb]	17'100.00		16'850.00		5'256.00	
7201	Abwasserentsorgung [Gemeindebetrieb]	40'500.00		44'500.00		12'628.05	
7410	Gewässerverbauungen	500.00		5'900.00		349.00	
3300.41	Planmässige Abschreibungen Hochbauten VV	17'500.00		15'000.00		17'390.80	
1610	Militärische Verteidigung	2'500.00				2'511.80	
2170	Schulliegenschaften	15'000.00		15'000.00		14'879.00	
3300.61	Planmässige Abschreibungen Mobilien VV	129'700.00		142'400.00		116'131.90	
1610	Militärische Verteidigung			17'000.00			
2120	Primarstufe	6'150.00		6'150.00		6'120.00	

Erfolgsrechnung

		Budget 2021		Budget 2020		Rechnung 2019	
		Aufwand	Ertrag	Aufwand	Ertrag	Aufwand	Ertrag
2170	Schulliegenschaften	16'000.00		15'000.00		15'932.60	
2190	Schulleitung und Schulverwaltung	70'000.00		69'000.00		69'938.30	
2195	Schülertransporte	20'000.00		13'700.00		6'622.00	
6150	Gemeindestrassen	17'550.00		17'550.00		17'519.00	
7101	Wasserversorgung [Gemeindebetrieb]			4'000.00			
3300.91	Planmässige Abschreibungen (bish. VV 8 J.)	677'400.00		677'400.00		677'393.00	
9901	Abschreibung bestehendes Verwaltungsvermögen	677'400.00		677'400.00		677'393.00	
34	Finanzaufwand	14'500.00		15'200.00		21'750.30	
340	Zinsaufwand	9'500.00		5'200.00		7'694.35	
3401	Verzins.kurzfr.Finanzverbindlichkeiten	7'000.00		1'000.00			
3401.01	Verzinsung kurzfristige Finanzverbindlichkeiten	7'000.00		1'000.00			
9610	Zinsen	7'000.00		1'000.00			
3409	Übrige Passivzinsen	2'500.00		4'200.00		7'694.35	
3409.01	Übrige Passivzinsen	2'500.00		4'200.00		7'694.35	
7101	Wasserversorgung [Gemeindebetrieb]			1'000.00		1'790.75	
7201	Abwasserentsorgung [Gemeindebetrieb]			1'000.00		3'487.80	
9610	Zinsen	2'500.00		2'200.00		2'415.80	
344	Wertberichtigungen Anlagen FV					3'014.40	
3440	Wertberichtigungen Finanzanlagen FV					3'014.40	
3440.01	Marktwertanpassungen Wertschriften					3'014.40	
9690	Finanzvermögen					3'014.40	
349	Verschiedener Finanzaufwand	5'000.00		10'000.00		11'041.55	
3499	Übriger Finanzaufwand	5'000.00		10'000.00		11'041.55	
3499.01	Vergütungszinse NESKO	5'000.00		10'000.00		11'041.55	
9610	Zinsen	5'000.00		10'000.00		11'041.55	
35	Einlagen in Fonds und Spezialfinanzierungen	638'000.00		629'000.00		811'909.10	

Erfolgsrechnung

		Budget 2021		Budget 2020		Rechnung 2019	
		Aufwand	Ertrag	Aufwand	Ertrag	Aufwand	Ertrag
351	Einlagen in Fonds u.Spez.fin.im EK	638'000.00		629'000.00		811'909.10	
3510	Einlagen in Spezialfinanzierungen EK	638'000.00		629'000.00		811'909.10	
3510.11	Einlagen in SF Werterhalt	638'000.00		629'000.00		639'880.85	
1500	Feuerwehr					11'721.85	
7101	Wasserversorgung [Gemeindebetrieb]	150'000.00		141'000.00		140'401.00	
7201	Abwasserentsorgung [Gemeindebetrieb]	488'000.00		488'000.00		487'758.00	
3510.51	Einlagen Anschlussgebühren in SF WE					172'028.25	
7101	Wasserversorgung [Gemeindebetrieb]					81'151.70	
7201	Abwasserentsorgung [Gemeindebetrieb]					90'876.55	
36	Transferaufwand	6'005'250.00		5'882'600.00		8'404'764.95	
361	Entschädigungen an Gemeinwesen	3'235'800.00		2'977'900.00		4'318'466.45	
3611	Entschädigungen an Kantone u. Konkordate	2'935'500.00		2'817'000.00		4'146'710.80	
3611.01	Entschädigungen an Kanton	2'935'500.00		2'817'000.00		4'146'710.80	
0220	Allgemeine Dienste, übrige	43'000.00		45'000.00		41'745.05	
2110	Kindergarten	72'000.00		120'000.00		109'518.00	
2120	Primarstufe	431'000.00		422'000.00		402'274.45	
2130	Sekundarstufe I	575'000.00		649'000.00		566'094.05	
5799	Lastenausgleich Sozialhilfe	1'785'000.00		1'549'000.00		2'999'777.80	
7201	Abwasserentsorgung [Gemeindebetrieb]	23'500.00		26'000.00		21'881.50	
7301	Abfall [Gemeindebetrieb]	6'000.00		6'000.00		5'419.95	
3612	Entsch.an Gde. und Gde.verbände	300'300.00		160'900.00		171'755.65	
3612.01	Entschädigungen an Gemeinden und Gemeindeverbän..	91'000.00		80'200.00		93'785.15	
2120	Primarstufe	11'000.00		8'500.00		7'234.45	
2130	Sekundarstufe I	54'000.00		45'700.00		60'933.45	
7301	Abfall [Gemeindebetrieb]	26'000.00		26'000.00		25'617.25	
3612.02	Interne Verrechnung von Dienstleistungen SF	209'300.00		80'700.00		77'970.50	
0220	Allgemeine Dienste, übrige	300.00		300.00		247.90	
2170	Schulliegenschaften	5'000.00		4'500.00		5'347.50	
6150	Gemeindestrassen	4'000.00		4'000.00		3'022.50	

Erfolgsrechnung

		Budget 2021		Budget 2020		Rechnung 2019	
		Aufwand	Ertrag	Aufwand	Ertrag	Aufwand	Ertrag
7101	Wasserversorgung [Gemeindebetrieb]	40'000.00		5'000.00		5'000.00	
7201	Abwasserentsorgung [Gemeindebetrieb]	40'000.00		5'000.00		5'000.00	
7301	Abfall [Gemeindebetrieb]	20'000.00		500.00		500.00	
7710	Friedhof und Bestattung allgemein					232.50	
9610	Zinsen	100'000.00		61'400.00		58'620.10	
362	Finanz- und Lastenausgleich	893'000.00		1'095'000.00		1'763'387.00	
3621	Finanz- und Lastenausgleich an Kanton	542'000.00		546'000.00		548'845.00	
3621.61	Lastenausgleichsbeiträge an Kanton (Neue Aufgabente..	542'000.00		546'000.00		548'845.00	
9300	Finanz- und Lastenausgleich	542'000.00		546'000.00		548'845.00	
3622	Finanz-u.Lastenausgl.a.Gde.u.Gde.verbände	351'000.00		549'000.00		1'214'542.00	
3622.71	Disparitätenabbau Gemeinden	587'000.00		540'000.00		751'542.00	
9300	Finanz- und Lastenausgleich	587'000.00		540'000.00		751'542.00	
3622.77	Rückstellungen Disparitätenabbau	-236'000.00		9'000.00		463'000.00	
9300	Finanz- und Lastenausgleich	-236'000.00		9'000.00		463'000.00	
363	Beiträge an Gemeinwesen und Dritte	1'876'450.00		1'809'700.00		2'322'911.50	
3631	Beiträge an Kantone und Konkordate	1'062'000.00		1'001'500.00		1'649'371.00	
3631.01	Beiträge an Kanton und Konkordate	721'000.00		712'500.00		1'375'735.00	
1110	Polizei	7'000.00		6'800.00			
5320	Ergänzungsleistungen AHV / IV	699'000.00		688'000.00		1'340'228.00	
5410	Familienzulagen	15'000.00		17'700.00		35'507.00	
3631.06	Beiträge an Kanton und Konkordate	341'000.00		289'000.00		273'636.00	
6291	Gemeindeanteil Öffentlicher Verkehr	341'000.00		289'000.00		273'636.00	
3632	Beiträge an Gemeinden und Gde.verbände	650'800.00		616'100.00		521'102.35	
3632.01	Beiträge an Gemeinden und Gemeindeverbände	650'800.00		616'100.00		521'102.35	
1500	Feuerwehr	192'400.00		195'200.00		136'694.05	
1620	Zivilschutz	44'400.00		47'400.00		47'601.10	
1627	Regionaler Führungsstab	2'000.00		2'000.00		1'118.75	
3410	Sport	5'000.00		4'500.00		17'716.50	

Erfolgsrechnung

		Budget 2021		Budget 2020		Rechnung 2019	
		Aufwand	Ertrag	Aufwand	Ertrag	Aufwand	Ertrag
4210	Ambulante Krankenpflege	6'000.00		4'500.00		4'778.00	
5450	Leistungen an Familien allgemein	29'000.00					
5796	Regionaler Sozialdienst	145'500.00		137'100.00		135'718.00	
7201	Abwasserentsorgung [Gemeindebetrieb]	209'600.00		208'900.00		162'658.70	
7907	Regionalkonferenzen	16'900.00		16'500.00		14'817.25	
3634	Beiträge an öffentliche Unternehmungen	40'900.00		40'900.00		39'231.00	
3634.01	Beitrag an öffentliche Unternehmungen	37'300.00		37'300.00		35'931.00	
3290	Übrige Kultur	37'300.00		37'300.00		35'931.00	
3634.06	Beitrag Nachtbus	3'600.00		3'600.00		3'300.00	
6220	Regionalverkehr	3'600.00		3'600.00		3'300.00	
3635	Beiträge an private Unternehmungen	50.00		50.00		50.00	
3635.01	Beiträge an private Unternehmungen	50.00		50.00		50.00	
2170	Schulliegenschaften	50.00		50.00		50.00	
3636	Beitr.an priv.Organisat.o.Erwerbszweck	97'600.00		97'950.00		109'572.15	
3636.01	Beiträge an private Organisationen	97'600.00		97'950.00		109'572.15	
0220	Allgemeine Dienste, übrige	3'750.00		3'750.00		3'674.00	
2140	Musikschule	32'000.00		33'000.00		31'731.55	
2190	Schulleitung und Schulverwaltung	2'100.00		2'100.00		2'023.00	
3210	Bibliotheken	27'000.00		27'000.00		19'000.00	
3220	Konzert und Theater	2'000.00		2'000.00		12'000.00	
3290	Übrige Kultur	4'200.00		4'500.00		3'466.00	
3320	Massenmedien	1'200.00		1'200.00		1'200.00	
3420	Freizeit	600.00		600.00		594.80	
4210	Ambulante Krankenpflege	1'200.00		1'200.00		1'200.00	
4320	Krankheitsbekämpfung, übrige	100.00		100.00		100.00	
4900	Gesundheitswesen, übriges	3'000.00		3'000.00		2'956.40	
5444	Offene Kinder- und Jugendarbeit	1'000.00		1'000.00		1'134.65	
5458	Tageselternverein	13'000.00		12'000.00		24'143.45	
5790	Sozialhilfe	2'000.00		2'000.00		2'100.00	
6150	Gemeindestrassen	600.00		600.00		560.00	
7101	Wasserversorgung [Gemeindebetrieb]	100.00		150.00		110.00	
7410	Gewässerverbauungen	2'000.00		2'000.00		2'000.00	
7710	Friedhof und Bestattung allgemein	250.00		250.00		250.00	

Erfolgsrechnung

		Budget 2021		Budget 2020		Rechnung 2019	
		Aufwand	Ertrag	Aufwand	Ertrag	Aufwand	Ertrag
8140	Landw.Produktionsverbesserungen Pflanzen	1'500.00		1'500.00		1'328.30	
3637	Beiträge an private Haushalte	25'100.00		53'200.00		3'585.00	
3637.01	Beiträge an private Haushalte	25'100.00		53'200.00		3'585.00	
2130	Sekundarstufe I	5'700.00		4'600.00		285.00	
2140	Musikschule	2'400.00		2'400.00		2'400.00	
5450	Leistungen an Familien allgemein			45'000.00			
5790	Sozialhilfe			1'200.00		900.00	
7101	Wasserversorgung [Gemeindebetrieb]	17'000.00					
39	Interne Verrechnungen	72'900.00		72'200.00		74'076.40	
390	Material- und Warenbezüge	500.00				854.55	
3900	Int.Verrechn.von Material- u.Warenbez.	500.00				854.55	
3900.01	Interne Verrechnung von Materialbezügen	500.00				854.55	
2110	Kindergarten					48.00	
2180	Tagesbetreuung					49.30	
5444	Offene Kinder- und Jugendarbeit	500.00				657.25	
7710	Friedhof und Bestattung allgemein					100.00	
391	Dienstleistungen	64'200.00		62'000.00		62'380.00	
3910	Int.Verr.von Dienstleistungen	64'200.00		62'000.00		62'380.00	
3910.01	Interne Verrechnung von Dienstleistungen	64'200.00		62'000.00		62'380.00	
1400	Allgemeines Rechtswesen	60'000.00		58'000.00		58'980.00	
5310	Alters- u.Hinterlassenenversicherung AHV	500.00		500.00		500.00	
6'150	Gemeindestrassen	500.00		500.00			
7710	Friedhof und Bestattung allgemein	200.00		200.00			
9630	Liegenschaften des Finanzvermögens	3'000.00		2'800.00		2'900.00	
392	Pacht, Mieten, Benützungskosten	4'800.00		4'800.00		4'800.00	
3920	Int.Verr.von Pacht,Mieten,Benützungsk.	4'800.00		4'800.00		4'800.00	
3920.01	Interne Verrechnung von Mieten	4'800.00		4'800.00		4'800.00	
5444	Offene Kinder- und Jugendarbeit	4'800.00		4'800.00		4'800.00	

Erfolgsrechnung

		Budget 2021		Budget 2020		Rechnung 2019	
		Aufwand	Ertrag	Aufwand	Ertrag	Aufwand	Ertrag
394	Kalk.Zinsen u.Finanzaufwand	3'400.00		5'400.00		6'041.85	
3940	Int.Verr.von kalk.Zinsen u.Finanzaufw.	3'400.00		5'400.00		6'041.85	
3940.01	Verrechnete Aktivzinsen	3'400.00		5'400.00		6'041.85	
9610	Zinsen			2'000.00		2'641.85	
9630	Liegenschaften des Finanzvermögens	3'400.00		3'400.00		3'400.00	
4	Ertrag		12'176'040.00		12'883'850.00		14'281'081.14
40	Fiskalertrag		8'466'000.00		9'033'600.00		10'311'860.40
400	Direkte Steuern natürliche Personen		5'962'500.00		6'072'500.00		5'864'172.30
4000	Einkommenssteuern natürliche Personen		5'389'000.00		5'434'000.00		5'321'083.55
4000.01	Einkommenssteuern		5'460'000.00		5'500'000.00		5'408'611.80
9100	Allgemeine Gemeindesteuern		5'460'000.00		5'500'000.00		5'408'611.80
4000.21	Nachsteuern und Bussen Einkommenssteuer		2'000.00		2'000.00		1'096.95
9100	Allgemeine Gemeindesteuern		2'000.00		2'000.00		1'096.95
4000.41	Aktive Steuerauscheidungen Einkommen		75'000.00		75'000.00		71'511.40
9100	Allgemeine Gemeindesteuern		75'000.00		75'000.00		71'511.40
4000.51	Passive Steuerauscheidungen Einkommen		-150'000.00		-145'000.00		-159'189.80
9100	Allgemeine Gemeindesteuern		-150'000.00		-145'000.00		-159'189.80
4000.61	Pauschale Steueranrechnung natürliche Personen		2'000.00		2'000.00		-2'986.80
9100	Allgemeine Gemeindesteuern		2'000.00		2'000.00		-2'986.80
4000.81	Lotteriegewinnsteuer						2'040.00
9100	Allgemeine Gemeindesteuern						2'040.00
4001	Vermögenssteuern natürliche Personen		486'000.00		516'000.00		446'120.40
4001.01	Vermögenssteuern		504'000.00		536'000.00		459'193.50
9100	Allgemeine Gemeindesteuern		504'000.00		536'000.00		459'193.50

Erfolgsrechnung

		Budget 2021		Budget 2020		Rechnung 2019	
		Aufwand	Ertrag	Aufwand	Ertrag	Aufwand	Ertrag
4001.41	Aktive Steuerauscheidung Vermögen		16'000.00		10'000.00		19'270.90
9100	Allgemeine Gemeindesteuern		16'000.00		10'000.00		19'270.90
4001.51	Passive Steuerauscheidung Vermögen		-34'000.00		-30'000.00		-32'344.00
9100	Allgemeine Gemeindesteuern		-34'000.00		-30'000.00		-32'344.00
4002	Quellensteuern natürliche Personen		87'500.00		122'500.00		96'968.35
4002.01	Quellensteuern		85'000.00		120'000.00		94'745.65
9100	Allgemeine Gemeindesteuern		85'000.00		120'000.00		94'745.65
4002.11	Quellensteuern Grenzgänger		2'500.00		2'500.00		2'222.70
9100	Allgemeine Gemeindesteuern		2'500.00		2'500.00		2'222.70
401	Direkte Steuern juristische Personen		900'000.00		1'658'600.00		2'746'799.05
4010	Gewinnsteuern juristische Personen		895'000.00		1'526'000.00		2'740'981.55
4010.01	Gewinnsteuern		690'000.00		750'000.00		320'859.90
9100	Allgemeine Gemeindesteuern		690'000.00		750'000.00		320'859.90
4010.41	Aktive Steuerauscheidungen Gewinnsteuern		565'000.00		806'000.00		2'643'738.35
9100	Allgemeine Gemeindesteuern		565'000.00		806'000.00		2'643'738.35
4010.51	Passive Steuerauscheidungen Gewinnsteuern		-360'000.00		-230'000.00		-479'616.70
9100	Allgemeine Gemeindesteuern		-360'000.00		-230'000.00		-479'616.70
4010.71	Rückstellungen für Steuerteilungen JP				200'000.00		256'000.00
9100	Allgemeine Gemeindesteuern				200'000.00		256'000.00
4011	Kapitalsteuern juristische Personen		5'000.00		132'500.00		5'681.10
4011.01	Kapitalsteuern		5'000.00		3'000.00		5'058.60
9100	Allgemeine Gemeindesteuern		5'000.00		3'000.00		5'058.60
4011.41	Aktive Steuerauscheidungen Kapitalsteuern				130'000.00		626.20
9100	Allgemeine Gemeindesteuern				130'000.00		626.20
4011.51	Passive Steuerauscheidungen Kapitalsteuern				-500.00		-3.70
9100	Allgemeine Gemeindesteuern				-500.00		-3.70

Erfolgsrechnung

		Budget 2021		Budget 2020		Rechnung 2019	
		Aufwand	Ertrag	Aufwand	Ertrag	Aufwand	Ertrag
4019	Übrige direkte Steuern juristische Personen				100.00		136.40
4019.01	Holdingssteuern				100.00		136.40
9100	Allgemeine Gemeindesteuern				100.00		136.40
402	Übrige direkte Steuern		1'586'000.00		1'286'000.00		1'683'119.05
4021	Grundsteuern		1'175'000.00		1'025'000.00		1'371'309.60
4021.01	Liegenschaftssteuern		1'175'000.00		1'025'000.00		1'371'309.60
9102	Liegenschaftssteuern		1'175'000.00		1'025'000.00		1'371'309.60
4022	Vermögensgewinnsteuern		400'000.00		250'000.00		292'447.65
4022.01	Grundstückgewinnsteuern		200'000.00		100'000.00		114'335.20
9101	Sondersteuern		200'000.00		100'000.00		114'335.20
4022.11	Sonderveranlagungen		200'000.00		150'000.00		178'112.45
9101	Sondersteuern		200'000.00		150'000.00		178'112.45
4024	Erbschafts- und Schenkungssteuern		5'000.00		5'000.00		11'634.60
4024.01	Erbschafts- und Schenkungssteuer		5'000.00		5'000.00		11'634.60
9500	Ertragsanteile, übrige		5'000.00		5'000.00		11'634.60
4029	Eingang abgeschriebene Steuern		6'000.00		6'000.00		7'727.20
4029.01	Eingang abgeschriebene Steuern		6'000.00		6'000.00		7'727.20
9100	Allgemeine Gemeindesteuern		6'000.00		6'000.00		7'723.60
9102	Liegenschaftssteuern						3.60
403	Besitz- und Aufwandsteuern		17'500.00		16'500.00		17'770.00
4033	Hundesteuer		17'500.00		16'500.00		17'770.00
4033.01	Hundetaxe		17'500.00		16'500.00		17'770.00
7792	Hundetoiletten		17'500.00		16'500.00		17'770.00
41	Regalien und Konzessionen		300.00		300.00		347.70

Erfolgsrechnung

		Budget 2021		Budget 2020		Rechnung 2019	
		Aufwand	Ertrag	Aufwand	Ertrag	Aufwand	Ertrag
412	Konzessionen		300.00		300.00		347.70
4120	Konzessionen		300.00		300.00		347.70
4120.01	Konzessionen		300.00		300.00		347.70
1400	Allgemeines Rechtswesen		300.00		300.00		347.70
42	Entgelte		1'760'000.00		1'968'150.00		2'040'458.46
420	Ersatzabgaben		136'000.00		136'000.00		136'428.85
4200	Ersatzabgaben		136'000.00		136'000.00		136'428.85
4200.01	Feuerwehrrpflicht-Ersatzabgaben		136'000.00		136'000.00		136'428.85
1500	Feuerwehr		136'000.00		136'000.00		136'428.85
421	Gebühren für Amtshandlungen		51'550.00		55'500.00		59'443.80
4210	Gebühren für Amtshandlungen		51'550.00		55'500.00		59'443.80
4210.01	Gebühren für Amtshandlungen		550.00		500.00		585.00
0220	Allgemeine Dienste, übrige		550.00		500.00		585.00
4210.02	Gebühren für Amtshandlungen (Kanzlei)		21'000.00		20'000.00		30'421.15
1400	Allgemeines Rechtswesen		21'000.00		20'000.00		30'421.15
4210.03	Gebühren für Amtshandlungen (Bau)		30'000.00		35'000.00		28'437.65
1400	Allgemeines Rechtswesen		30'000.00		35'000.00		28'437.65
424	Benützungsgebühren u.Dienstleistungen		834'750.00		1'010'600.00		1'417'937.86
4240	Benützungsgebühren und Dienstleistungen		834'750.00		1'010'600.00		1'417'937.86
4240.01	Benützungsgebühren und Dienstleistungen		744'750.00		912'600.00		1'148'481.46
0220	Allgemeine Dienste, übrige				34'500.00		36'256.80
2180	Tagesbetreuung		81'750.00		80'500.00		92'664.45
2195	Schülertransporte		8'000.00		12'600.00		18'351.60
6150	Gemeindestrassen		5'000.00		5'000.00		4'454.95
7101	Wasserversorgung [Gemeindebetrieb]						359'913.20

Erfolgsrechnung

		Budget 2021		Budget 2020		Rechnung 2019	
		Aufwand	Ertrag	Aufwand	Ertrag	Aufwand	Ertrag
7201	Abwasserentsorgung [Gemeindebetrieb]		650'000.00		780'000.00		628'232.46
7710	Friedhof und Bestattung allgemein						8'608.00
4240.02	Grundgebühren		90'000.00		98'000.00		97'428.15
7301	Abfall [Gemeindebetrieb]		90'000.00		98'000.00		97'428.15
4240.51	Anschlussgebühren						172'028.25
7101	Wasserversorgung [Gemeindebetrieb]						81'151.70
7201	Abwasserentsorgung [Gemeindebetrieb]						90'876.55
425	Erlös aus Verkäufen		560'200.00		586'800.00		222'153.80
4250	Verkäufe		560'200.00		586'800.00		222'153.80
4250.01	Verkäufe		560'200.00		586'800.00		222'153.80
0220	Allgemeine Dienste, übrige		3'200.00		3'800.00		3'661.50
1400	Allgemeines Rechtswesen		2'000.00		2'000.00		1'800.00
2170	Schulliegenschaften		8'000.00		8'000.00		11'100.90
2190	Schulleitung und Schulverwaltung						900.00
3290	Übrige Kultur						120.00
6150	Gemeindestrassen						490.00
6290	Öffentlicher Verkehr		27'000.00		28'000.00		27'945.00
7101	Wasserversorgung [Gemeindebetrieb]		350'000.00		380'000.00		
7301	Abfall [Gemeindebetrieb]		170'000.00		165'000.00		176'136.40
426	Rückerstattungen		177'500.00		179'250.00		204'494.15
4260	Rückerstattungen und Kostenbeteiligungen Dritter		177'500.00		179'250.00		204'494.15
4260.01	Rückerstattungen und Kostenbeteiligungen Dritter		177'500.00		179'250.00		204'494.15
0110	Legislative						879.50
0220	Allgemeine Dienste, übrige		1'000.00		750.00		8'167.25
1620	Zivilschutz						4'734.00
2170	Schulliegenschaften						12'095.05
2180	Tagesbetreuung		1'000.00		700.00		1'251.90
2190	Schulleitung und Schulverwaltung		1'800.00		1'800.00		1'707.20
2195	Schülertransporte		2'500.00				2'358.00
5310	Alters- u.Hinterlassenerversicherung AHV		6'500.00		6'500.00		6'647.00
5444	Offene Kinder- und Jugendarbeit						2'558.20
6150	Gemeindestrassen						2'137.20

Erfolgsrechnung

		Budget 2021		Budget 2020		Rechnung 2019	
		Aufwand	Ertrag	Aufwand	Ertrag	Aufwand	Ertrag
7101	Wasserversorgung [Gemeindebetrieb]		11'000.00		11'000.00		11'200.80
7301	Abfall [Gemeindebetrieb]		3'700.00		3'500.00		4'691.85
7710	Friedhof und Bestattung allgemein						592.20
8710	Elektrizität allgemein		150'000.00		155'000.00		145'474.00
43	Verschiedene Erträge		300'000.00		300'000.00		300'000.00
430	Verschiedene betriebliche Erträge		300'000.00		300'000.00		300'000.00
4309	Übriger betrieblicher Ertrag		300'000.00		300'000.00		300'000.00
4309.01	übriger betrieblicher Ertrag		300'000.00		300'000.00		300'000.00
7900	Raumordnung allgemein		300'000.00		300'000.00		300'000.00
44	Finanzertrag		397'000.00		450'300.00		499'039.53
440	Zinsertrag		32'000.00		40'000.00		66'418.68
4400	Marktwertanpassungen Wertschriften						1.15
4400.01	Zinsen flüssige Mittel						1.15
9610	Zinsen						1.15
4401	Zinsen Forderungen und Kontokorrente		12'000.00		20'000.00		32'786.60
4401.01	Zinsen Forderungen und Kontokorrente						20.05
9610	Zinsen						20.05
4401.02	Verzugszinsen NESKO		12'000.00		20'000.00		32'766.55
9610	Zinsen		12'000.00		20'000.00		32'766.55
4402	Zinsen kurzfristige Finanzanlagen						4'055.55
4402.01	Zinsen kurzfristige Finanzanlagen						4'055.55
9610	Zinsen						4'055.55
4407	Zinsen langfristige Finanzanlagen		20'000.00		20'000.00		24'296.83
4407.01	Zinsen langfristige Finanzanlagen		20'000.00		20'000.00		24'296.83
9610	Zinsen		20'000.00		20'000.00		24'296.83

Erfolgsrechnung

		Budget 2021		Budget 2020		Rechnung 2019	
		Aufwand	Ertrag	Aufwand	Ertrag	Aufwand	Ertrag
4409	Übrige Zinsen von Finanzvermögen						5'278.55
4409.01	Übrige Passivzinsen						5'278.55
9610	Zinsen						5'278.55
443	Liegenschaftenertrag FV		26'000.00		26'000.00		26'726.75
4430	Pacht- und Mietzinse Liegenschaften FV		26'000.00		26'000.00		26'726.75
4430.01	Mietzinse Liegenschaften Finanzvermögen		23'000.00		23'000.00		23'762.40
9630	Liegenschaften des Finanzvermögens		23'000.00		23'000.00		23'762.40
4430.02	Nebenkosten Liegenschaften FV		3'000.00		3'000.00		2'964.35
9630	Liegenschaften des Finanzvermögens		3'000.00		3'000.00		2'964.35
444	Wertberichtigungen Anlagen FV						21'691.60
4440	Marktwertanpassungen Wertschriften						21'691.60
4440.01	Marktwertanpassungen Wertschriften						21'691.60
9690	Finanzvermögen						21'691.60
445	Finanzertrag a.Darlehen u.Beteil.VV		80'000.00		100'000.00		83'333.35
4451	Erträge aus Beteiligungen VV		80'000.00		100'000.00		83'333.35
4451.01	Erträge aus Beteiligungen VV		80'000.00		100'000.00		83'333.35
9610	Zinsen		80'000.00		100'000.00		83'333.35
447	Liegenschaftenertrag VV		259'000.00		284'300.00		300'869.15
4470	Pacht- und Mietzinse Liegenschaften VV		229'000.00		254'300.00		266'493.35
4470.01	Mietzinse Liegenschaften VV		138'500.00		173'800.00		173'180.20
1500	Feuerwehr		16'500.00		16'000.00		16'480.00
2170	Schulliegenschaften		122'000.00		157'800.00		156'700.20
4470.02	Nebenkosten Liegenschaften VV		90'500.00		80'500.00		93'313.15
2170	Schulliegenschaften		90'000.00		80'000.00		92'017.95

Erfolgsrechnung

		Budget 2021	Budget 2020	Rechnung 2019
		Aufwand	Aufwand	Aufwand
		Ertrag	Ertrag	Ertrag
9630	Liegenschaften des Finanzvermögens	500.00	500.00	1'295.20
4472	Vergüt.für Benützigungen Liegenschaften VV	30'000.00	30'000.00	34'375.80
4472.01	Vergütung für Benützigungen Liegenschaften VV	30'000.00	30'000.00	34'375.80
1620	Zivilschutz			27.00
2170	Schulliegenschaften	30'000.00	30'000.00	34'348.80
45	Entnahmen Fonds u.Spezialfinanzierungen	117'300.00	52'400.00	17'884.05
451	Entnahmen aus Fonds u.Spez.fin.EK	117'300.00	52'400.00	17'884.05
4510	Entnahmen aus Spezialfinanzierungen d.EK	117'300.00	52'400.00	17'884.05
4510.01	Entnahme aus Spezialfinanzierungen	59'700.00	52'400.00	
1500	Feuerwehr	59'700.00	52'400.00	
4510.11	Entnahmen aus SF Werterhalt	57'600.00		17'884.05
7101	Wasserversorgung [Gemeindebetrieb]	17'100.00		5'256.00
7201	Abwasserentsorgung [Gemeindebetrieb]	40'500.00		12'628.05
46	Transferertrag	1'062'540.00	1'006'900.00	1'037'414.60
460	Ertragsanteile	102'000.00		
4600	Anteil an Bundeserträgen	102'000.00		
4600.01	Ertragsanteile Direkte Bundessteuer	102'000.00		
9500	Ertragsanteile, übrige	102'000.00		
461	Entschädigungen von Gemeinwesen	510'040.00	525'300.00	520'179.95
4611	Entsch. von Kantonen u. Konkordaten	48'800.00	80'800.00	61'355.45
4611.01	Entschädigung von Kanton	48'800.00	80'800.00	61'355.45
0220	Allgemeine Dienste, übrige	2'800.00	2'800.00	2'841.00
2195	Schülertransporte	46'000.00	42'000.00	58'514.45
5450	Leistungen an Familien allgemein		36'000.00	
4612	Entsch.v.Gemeinden u.Gde.verbänden	461'240.00	444'500.00	458'824.50

Erfolgsrechnung

		Budget 2021		Budget 2020		Rechnung 2019	
		Aufwand	Ertrag	Aufwand	Ertrag	Aufwand	Ertrag
4612.01	Entschädigung von Gemeinden und Gemeindeverbänd..		353'240.00		375'000.00		380'854.00
2120	Primarstufe		8'000.00				15'810.75
2130	Sekundarstufe I		300'000.00		330'000.00		320'084.20
5799	Lastenausgleich Sozialhilfe		45'240.00		45'000.00		44'959.05
4612.02	Interne Verrechnung von Dienstleistungen SF		108'000.00		69'500.00		77'970.50
0220	Allgemeine Dienste, übrige		100'000.00		10'500.00		10'500.00
7101	Wasserversorgung [Gemeindebetrieb]				17'000.00		20'040.70
7201	Abwasserentsorgung [Gemeindebetrieb]				32'000.00		36'453.75
7301	Abfall [Gemeindebetrieb]		8'000.00		10'000.00		10'976.05
462	Finanz- und Lastenausgleich		368'000.00		395'000.00		396'904.00
4621	Finanz- u.Lastenausgl. v.Kantonen u.Konkordaten		368'000.00		395'000.00		396'904.00
4621.61	Geografischer- Topografischer Zuschuss		340'000.00		368'000.00		367'715.00
9300	Finanz- und Lastenausgleich		340'000.00		368'000.00		367'715.00
4621.62	Zuschuss Finanzausgleich soziodemografische Lasten		28'000.00		27'000.00		29'189.00
9300	Finanz- und Lastenausgleich		28'000.00		27'000.00		29'189.00
463	Beiträge von Gemeinwesen und Dritten		79'500.00		83'600.00		117'548.00
4631	Beiträge von Kantonen u. Konkordaten		36'500.00		40'600.00		76'038.70
4631.01	Beiträge Kanton		36'500.00		40'600.00		76'038.70
1620	Zivilschutz		3'500.00		3'500.00		43'338.70
2180	Tagesbetreuung		24'000.00		24'000.00		22'238.50
2190	Schulleitung und Schulverwaltung				4'000.00		
6'150	Gemeindestrassen		7'000.00		7'000.00		7'009.00
7410	Gewässerverbauungen		2'000.00		2'100.00		2'087.50
8140	Landw.Produktionsverbesserungen Pflanzen						1'365.00
4632	Beiträge von Gemeinden u.Gde.verbänden		43'000.00		43'000.00		41'509.30
4632.01	Beiträge von Gemeinden und Gemeindeverbänden		43'000.00		43'000.00		41'509.30
2197	Schulsozialdienst		3'000.00		3'000.00		3'394.50
5444	Offene Kinder- und Jugendarbeit		40'000.00		40'000.00		38'114.80

Erfolgsrechnung

		Budget 2021		Budget 2020		Rechnung 2019	
		Aufwand	Ertrag	Aufwand	Ertrag	Aufwand	Ertrag
469	Übriger Transferertrag		3'000.00		3'000.00		2'782.65
4699	Rückverteilungen		3'000.00		3'000.00		2'782.65
4699.01	CO2-Abgabe		3'000.00		3'000.00		2'782.65
9710	Rückverteilung aus CO2-Abgabe		3'000.00		3'000.00		2'782.65
49	Interne Verrechnungen		72'900.00		72'200.00		74'076.40
490	Material- und Warenbezüge		500.00				854.55
4900	Int. Verr. von Material- u. Warenbezügen		500.00				854.55
4900.01	Interne Verrechnung von Materialbezügen		500.00				854.55
0220	Allgemeine Dienste, übrige		500.00				854.55
491	Dienstleistungen		64'200.00		62'000.00		62'380.00
4910	Int.Verr.von Dienstleistungen		64'200.00		62'000.00		62'380.00
4910.01	Interne Verrechnung von Dienstleistungen		64'200.00		62'000.00		62'380.00
0220	Allgemeine Dienste, übrige		64'200.00		62'000.00		62'380.00
492	Pacht, Mieten, Benützungskosten		4'800.00		4'800.00		4'800.00
4920	Int.Verr.von Pacht, Mieten,Benützungsk.		4'800.00		4'800.00		4'800.00
4920.01	Interne Verrechnung von Mieten		4'800.00		4'800.00		4'800.00
2170	Schulliegenschaften		4'800.00		4'800.00		4'800.00
494	Kalk. Zinsen und Finanzaufwand		3'400.00		5'400.00		6'041.85
4940	Int. Verr. v. kalk. Zinsen und Finanzaufwand		3'400.00		5'400.00		6'041.85
4940.01	Verrechnete Passivzinsen		3'400.00		5'400.00		6'041.85
1500	Feuerwehr				2'000.00		2'641.85
9610	Zinsen		3'400.00		3'400.00		3'400.00
9	Abschlusskonten		1'485'000.00		354'000.00	31'514.35	1'424'363.49

Erfolgsrechnung

		Budget 2021		Budget 2020		Rechnung 2019	
		Aufwand	Ertrag	Aufwand	Ertrag	Aufwand	Ertrag
90	Abschluss Erfolgsrechnung		1'485'000.00		354'000.00	31'514.35	1'424'363.49
900	Abschluss Erfolgsrechnung		1'485'000.00		354'000.00	31'514.35	1'424'363.49
9001	Aufwandüberschuss		968'000.00		187'000.00		1'138'634.86
9001.01	Aufwandüberschuss		968'000.00		187'000.00		1'138'634.86
9990	Abschluss		968'000.00		187'000.00		1'138'634.86
9010	Abschluss SF und Fonds im EK, Ertragsüberschuss					31'514.35	
9010.01	Ertragsüberschuss SF					31'514.35	
7301	Abfall [Gemeindebetrieb]					31'514.35	
9011	Abschluss SF und Fonds im EK, Aufwandüberschuss		517'000.00		167'000.00		285'728.63
9011.01	Aufwandüberschuss SF		517'000.00		167'000.00		285'728.63
7101	Wasserversorgung [Gemeindebetrieb]		214'000.00		46'000.00		79'309.65
7201	Abwasserentsorgung [Gemeindebetrieb]		277'000.00		120'000.00		206'418.98
7301	Abfall [Gemeindebetrieb]		26'000.00		1'000.00		

Investitionsrechnung

		Budget 2021		Budget 2020		Rechnung 2019	
		Ausgaben		Ausgaben	Einnahmen	Ausgaben	Einnahmen
INVESTITIONSRECHNUNG		4'095'000.00	4'095'000.00	1'800'000.00	1'800'000.00	639'485.70	639'485.70
1	Öffentliche Ordnung und Sicherheit, Verteidigung	35'000.00				167'473.00	66'989.20
	Nettoausgaben		35'000.00				100'483.80
014	Allgemeines Rechtswesen	35'000.00					
	Nettoausgaben		35'000.00				100'483.80
0140	Allgemeines Rechtswesen	35'000.00					
1400	Allgemeines Rechtswesen	35'000.00					
5290.01	Vermessung Baugebiet	35'000.00					
16	Verteidigung					167'473.00	66'989.20
	Nettoausgaben						100'483.80
161	Militärische Verteidigung					167'473.00	66'989.20
1610	Militärische Verteidigung					167'473.00	66'989.20
5190.01	Trefferanzeige Schiessanlage					167'473.00	
6190.01	Trefferanzeige Schiessanlage: Beiträge						66'989.20
2	Bildung	570'000.00		220'000.00		40'525.90	
	Nettoausgaben		570'000.00		220'000.00		40'525.90
21	Obligatorische Schule	570'000.00		220'000.00		40'525.90	
	Nettoausgaben		570'000.00		220'000.00		40'525.90
217	Schulliegenschaften	500'000.00		150'000.00		18'855.60	
2170	Schulliegenschaften	500'000.00		150'000.00		18'855.60	
5040.02	Sanierung altes Schulhaus Mühleberg	500'000.00		150'000.00			
5200.01	SSZ: Netzwerkinfrastruktur					18'855.60	
219	Obligatorische Schule	70'000.00		70'000.00		21'670.30	
2190	Schulleitung und Schulverwaltung					21'670.30	
5200.01	Ersatz ICT Schule					21'670.30	

Investitionsrechnung

		Budget 2021		Budget 2020		Rechnung 2019
		Ausgaben		Einnahmen	Ausgaben	Einnahmen
2195	Schülertransporte	70'000.00				
5060.02	Ersatz Schulbus	70'000.00				
6	Verkehr und Nachrichtenübermittlung	850'000.00			309'840.55	
	Nettoausgaben		850'000.00	900'000.00		309'840.55
61	Strassenverkehr	850'000.00			309'840.55	
	Nettoausgaben		850'000.00	900'000.00		309'840.55
615	Gemeindestrassen	850'000.00			309'840.55	
6150	Gemeindestrassen	850'000.00			309'840.55	
5010.01	Schulwegsicherheit Buchstrasse			150'000.00	19'077.05	
5010.02	Erwerb öffentliche Beleuchtung				229'185.60	
5010.26	Umgestaltung Verkehrsknoten Allenlüften	600'000.00		600'000.00		
5010.34	Strassenentwässerung Feld-Rübenholz				61'577.90	
5010.36	Belagsanierung Wolfenacherweg			150'000.00		
5040.01	Erweiterung Werkhof	250'000.00				
7	Umweltschutz und Raumordnung	2'640'000.00			54'657.05	
	Nettoausgaben		2'640'000.00	680'000.00		54'657.05
71	Wasserversorgung	1'240'000.00			43'801.30	
	Nettoausgaben		1'240'000.00			54'657.05
710	Wasserversorgung	1'240'000.00			43'801.30	
7101	Wasserversorgung (Gemeindebetrieb)	1'240'000.00			43'801.30	
5031.22	TWV: Erschliessung Sandacher	100'000.00				
5031.25	TWV: Ersatz Leitung Gümnenen				33'301.30	
5031.26	Ersatz Hauptleitung Murtenstr. Mühleberg	1'140'000.00				
5291.01	Generelle Wasserversorgungsplanung (GWP)				10'500.00	
72	Abwasserentsorgung	1'150'000.00			10'855.75	
	Nettoausgaben		1'150'000.00	565'000.00		54'657.05
720	Abwasserentsorgung	1'150'000.00			10'855.75	
7201	Abwasserentsorgung (Gemeindebetrieb)	1'150'000.00			10'855.75	
5032.01	Massnahmen GEP	490'000.00		220'000.00		

Investitionsrechnung

		Budget 2021	Budget 2020	Rechnung 2019
		Ausgaben	Ausgaben Einnahmen	Ausgaben Einnahmen
5032.02	ARA: Hochwasserentlastung Mühleberg	100'000.00	100'000.00	
5032.03	ARA: Umlegen Leitung Buttenried	100'000.00	100'000.00	
5032.04	Sanierung Pumpwerk Gümnenen	80'000.00	80'000.00	
5032.05	Sanierung Pumpwerk Runtigenrain		65'000.00	
5031.22	ARA: Erschliessung Sandacher	170'000.00		
5032.25	Kanalisation Gümnenen / Teilersatz Mischwasserleitung			10'855.75
5032.27	Erschliessung Hausmattweg	50'000.00		
5032.28	Erschliessung Heggidorn	160'000.00		
73	Abfall	250'000.00		
	Nettoausgaben		250'000.00	54'657.05
730	Abfall	250'000.00		
7301	Abfall (Gemeindebetrieb)	250'000.00		
5040.01	Entsorgungshof	250'000.00		
74	Verbauungen		115'000.00	
	Nettoausgaben		115'000.00	54'657.05
741	Gewässerverbauungen		115'000.00	
7410	Gewässerverbauungen		115'000.00	
5120.02	Revitalisierung Schnurrenmühlebach		55'000.00	
5120.03	Sanierung Schnurrenmühlebach		60'000.00	
9	Finanzen und Steuern		4'095'000.00	
	Nettoeinnahmen	4'095'000.00	1'800'000.00	66'989.20 505'507.30
99	Nicht aufgeteilte Posten		4'095'000.00	
	Nettoeinnahmen	4'095'000.00	1'800'000.00	66'989.20 505'507.30
999	Abschluss		4'095'000.00	
			1'800'000.00	66'989.20
9990	Abschluss		4'095'000.00	
5900.01	Passivierte Einnahmen		1'800'000.00	66'989.20
6900.01	Aktivierete Ausgaben			572'496.50